朝鮮日報
本紙六面
發行兼編輯人 安在鴻 印刷人 金亨元
發行所 朝鮮日報社

社說

印度의民族運動

一

交通機關의發展이 그極頂에達하야 이地球表面에서생기는事變이면 엇더한距離를隔하야서도 能히안저듯기도하고 또보기까지도한다는오날 比較的갓갑다는印度에서 그民族이英帝國主義의壓迫을바더온 數百年來처음으로닐어난 大事變의消息을 一個月이지내도록 듯지못한것은 交通機關外지支配하는國際的어조아지의所爲가안이라면推測하기도어려운일이다 그나라 지난十二月二十六日에 그나라『마드라스』市에서第四十二回國民大會가開催되고 처음으로完全한國民的獨立을 決議하엿다하니 그엇지中國國民黨이『打倒帝國主義』라는標語로大砲를發射하기시작하엿다는消息보다 所重함이적다하랴

二

그大會에서한편으로「印度는英國이印度와 東洋에서權力으로準備하는戰爭에 參加치안켓다」는宣言이잇섯고 다른편에는對露戰爭準備를反對하며支那에서撤兵할것을要求하고 全世界弱少民族大會에祝辭를보내는等實로印度民族運動史上 한新機運의光彩가發輝되엇다 인제는印度民族이英國의統治下에서平和的發展을누린다는宣傳의 險計가餘地업시曝露되어서 英國政府로서는 이運動의原因을中國의反帝國主義革命의原因과가티 赤露使者의煽動에찻고 이運動의目的을 赤露野心에服役하는것으로 解釋할것이다 그러나만일使者가잇섯다면무슨使者이며 野心이잇다면무슨野心일것이냐 이러한野心에服役하고이러한使者를歡迎함은印度의今番大會의決議가 그反帝國主義的性質과國民的獨立確立에잇서서 露國을先驅로한國際프롤레타리아의反資本主義運動과 中國을先驅로한全世界弱少民族의反帝國主義運動에서 分離하야생각할수업는同時에 印度의環境을너머서世界的意義를갓게되는것이다

三

印度民族運動의過去를回顧하면『간듸』의非協同主義와『따쓰』의妥協主義의指導를바더온것이事實이다 「可能하면大不列顛帝國版圖안에서 必要하면그版圖밧게서의自治」를綱領하되『모든것은合法的非暴力的手段으로!』라는精神的標語로 大衆을指導코자한것이 封建的『觀念』의思想이엇다 그러나『精神的印度』의『精神的武器』가『唯物的歐洲』의帝國主義壓迫에對하야는無力하기가짝이업섯다 그래서『간듸』는그精神的武器와함께沒落되고말고 뿌르조아民族主義者『따쓰』가그運動을繼承하야『孤立的으로獨立한印度보다 世界的自由聯邦인大不列顛帝國內의平等國인 印度』가더幸福스럽겟다는主張을마지안엇다 그러나그如何한形式으로든지 帝國主義의搾取下에서 苦悶하는大衆을움직이지못하엿다 小뿌르조아層一部에서完全한獨立을부르는傾向이업지안엇스나 그만초리가大衆에게外지밋칠만큼크지못하고 오즉勞農大衆의被搾取的態度를明確하게理解하는共產主義者의指導的獨立운 革命的으로實現하고잇다

四

今番大會는그構成分子로보아서小뿌르조아 分子가多大數를占하야 英國政府에서派送한自治制度創設可能與否를 審査하는 勅命委員會에對하야 이커트한다하나 그實現可能性은方今問題中에잇다한다 그러나 英國勞動組合에서는 벌서부터罷業하기로決定하야 勅命委員의 港口에到着할때 港口에서勞動者하나도볼수업슬것이요 타고갈 汽車의運轉外지問題라한다 그러해서뿌르조아지는勅命委員會에參加하고 小뿌르조아지는未分明하나마非妥協的 態度를보이고 오즉프로레타리아만이反帝國主義戰線上에前衛隊의形勢를취하고 活動하리라한즉 그前途에對하야 刮目注視할바이다

上海重要會議에서 五大問題를討議 將來大轉換을招來하게되는 英國對中政策

(東京電) 英國大使 치리氏는事竟一日東京發歸國하게되엇스며 一方駐中英公使람푸손氏는稅務司代理『에두와드』氏와共히同日上海로向하기로되엇는바 右三氏는上海에서會合하야上海海關長『메―즈』上海總領事 英人商業會議所會頭等과重要會議를 開催할模樣인데 即英國이中國에서所有한特權利中最後의城壁인海關權이再次危險에瀕하고中國政府는南北共히이를回收하려고企圖中임으로 이對策決定은英國에 對하야焦眉의急務이다 이와가튼 諸點에對하야歸國하는치리大使는進하야本國政府에重要한建議를하려는것이라고觀測되는바 同會議의重要議題는

一、總稅務司優先權持續問題
一、海關整理問題
一、上海駐兵問題
一、租界回收問題
一、南北政府承認問題

等으로치리大使歸國後의英國對中政策에는重大한轉換을招來하리라고觀測하는便이有力하더라

駐日伊大使 『아로』男으로任命

(羅馬卅一日發) 駐日新伊太利大使로伊太利政府는『아로』男을任命하려고日本政府에同意를求하는中이든바承諾이왓더라

張作霖討伐通電 上海李景林氏로부터

(上海三十日發) 上海에在한李景林氏는三十日附張作霖討伐의通電을發하엿더라

長沙市內 秩序回復 白崇禧도來長

(長沙三十日發) 白崇禧氏는二十九日發當地에着하엿는바 第三十八師長李鳳不氏는衛戍司令에就任되고交涉員도새로히三十日任命될터이며 諸般의機關도大體組織되어治安을維持하는中 市中은安穩된外닭에避難한日本人은歸宅케하엿고 또湘軍으로부터南軍을追擊中이든第七軍은同方面에入하려는葉開鑫軍을壓迫한外닭에葉軍은다시興趣方面에退却中이더라

『라』『에』兩氏 南京行 一般은注目

(北京三十一日發) 英國公使람푸손氏는總稅務司代理『에두와드』氏와共히一日北京發濟南과靑島를經由하야上海와南京으로가기로되엇는바 右는南京政府總稅務司設置와南北關稅統一等關稅問題를協議하려는것으로 時節이時節임으로各國의注視를끌더라

大刀會南下說과 警備方法協議

市內某所着電에依하면通化方面에서暴威를逞하는大刀會는南下하야鳳城縣을襲擊한다는流說이잇는바 安東道尹은十二日安東水上警察署에警備關係者의會合을開하고警備方法에對하야協議한結果 警備隊員約二百五十名山砲四門으로分外此를討伐하기로方針을決定하고 十四日上流地方으로出發케한바 鳳城方面在留中國人은大刀會는普通의匪賊과달라政治的意味를가진者인故로良民에게는害를加하지안코 또南下云云도流言이라하야人心은意外로安穩하다더라

會戰地大名方面 濟寧方面은平穩

(北京三十一日發) 津浦沿線에南軍一部는撤退하엿스나曲阜附近에잇는바자못不穩한狀態이며 大名方面은褚玉璞의軍隊가集中하야奉軍과連絡하야馮軍은邯鄲을境界삼아對峙中 濟寧方面은平穩한데 今後의攻擊하는態度를取함으로今後의展開는이方面에서展開될터이며 金鄕、城武는山東軍의手中에잇고 曹州單縣濟寧軍의手中이라

全日本檢事警官 一日부터總動員 司法省書記官外지總出動 一般犯罪檢擧는一切中止

(東京電) 普選이日本憲政史上에新記錄을지은것만치그選擧運動도前例를突破하야猛烈하며 同時에政府의檢察方針도日本서는처음볼만치嚴重하다함은旣報한바어니와 結局二月一日부터는全國警官은勿論이요 大審院으로부터各地方檢事局檢事가한사람도남지아니하고全部總動員을하게되엇스며 司法省書記까지도全部出動하야 一日부터所管地域內의警察署로出張하야各階級各方面을一滴水도새일틈이업시警戒를하는一方으로는嚴重히取締하야 全國的으로完全한選擧取締를하게되는結果 選擧違反事件에關係되는以外의犯罪檢擧는此投票가全部終了되는以後인二十日外지中止하기로되엇스니 此로因하야一般犯罪가얼마나盛할는지難測이라더라

臨時速記者를使傭

(東京電) 過般府縣會議員選擧時에各府縣警察部에서는困難을當한 [illegible] 가不徹底하야戶別訪問等의選擧違反行爲가잇섯는데 此에鑑하야今回는充分히 [illegible] 하는趣旨로內務省에서는對策을協議한結果 演說要領筆記는速記者를使用하고 [illegible] 一般의取締에任하기로決하고 右의速記者傭入에要할經費를三十一日各府縣에送付하엿더라

立候補者數

(東京電) (卅一日午後十時現在) 三十一日午後十時現在內務省調査立候補者數는左와如하다

政友會一九四、民政黨二二九、中立七八、實業同志會二三、社會民衆黨一一、日勞黨一三、勞農黨一二、革新俱樂部一三、地方無產黨一、新正俱樂部一、日農黨一、計五七六

朝鮮人有權者 約一萬五六千

普選이實施되는同時에日本에居住하는朝鮮人도一定의資格을有한者는勿論一票의投票權을行使하게되는터인데 一般日本居住의朝鮮人으로投票權을有한者는昨二年六月末現在로六萬五千餘人이고 其中에서約一萬이有權者로看做할수잇는바 主要府縣의狀況은左와如하다

東京市居住者	五、〇〇〇人
同 有權者	一、二〇〇
大阪市居住者	三八、〇〇〇
同	三、〇〇〇
兵庫縣居住者	一一、〇〇〇
同	九三〇
鳥取縣居住者	一九九
同	三
福岡縣居住者	一六、〇〇〇
同	一、四〇〇
神奈川縣	七、二〇〇
同	二八〇
山口縣居住者	五、七〇〇
同	五四〇

不當取締로 無產各派抗議 社會民衆黨도抗議文

(東京電) 政府의無產黨取締態度에關하야勞農日勞兩黨은三十日防遏抗議를發하엿는바 社會民衆黨도三十一日政府에對한從來의選擧權行使에關한要求書를發表하엿더라

日本人口增加 九月末까지 六十五萬餘

(東京電) 內閣統計局發表日本人口는增加되는터인데 今回昭和二年七月乃至九月出生死亡概數는左와如하다

【出生】七月乃至九月日本에서出生한者가四十五萬六千七百三十五人으로 [illegible] 一月乃至九月의出生累計는百五十八萬六千七百九十二人으로前年同期에比하야二萬二千三百八十六人이 [illegible] 七月乃至九月出生의男女別은女一〇〇에對하야男一〇五、九이며

【死亡】同期間日本의死亡은三十二萬四千五百五十三人으로 此를前年同期에比하야二萬二千 [illegible] 人이增加하엿고 一月乃至九月死亡累計는九十三萬千九百二十三人으로前年同期에比하야五萬四千四百七十人이增加하엿고 七月乃至九月의男女死亡比는女一〇〇에對하야男一〇二、二이며

【人口自然增加】同期間人口自然增加數는十三萬二千百八十二人으로써前年同期에比하야二萬二千百三十七人의減少이고 一月以降九月外지의日本人口自然增加累計는六十五萬一千八百六十九人으로前年同期에比하야七萬六千八百六十八人의增加數의減少이라더라

北京外交團會議 不當課稅問題로

(北京卅一日發) 三十一日午後三時부터和蘭公使館에서外交團會議를開하고英國公使南中視察의不當課稅問題에對하야各公使의私的意見交換이잇섯는데 英公使는二月一日午前八時에北京을出發하야香港을經由로南中各地를視察後上海로돌아오리라더라

露波通商協定 今回도未決

(伯林三十一日發) 伯林나우 [illegible]

軍閥間에 休戰機運濃厚 勸誘員은蔣介石

(北京三十一日發) 最近軍閥間에休戰氣運이釀成되는바 浙江省議會議長의紹介로浙江省民을代表하야爲正月前에秘密히來京하야各方面과會見하고南北休戰方法에對하야意見을聽取한後三十一日歸途하엿는데 蔣介石何應欽等浙江派로부터南北妥協勸誘의責任을바닷다고하더라

歸順을假裝한 大刀會大陰謀 張作霖暗殺과官軍買收로 ◇一決死隊組織

大刀會는官軍과交涉하여不利하다하야僞裝歸順을策하는때

一、張作霖及對官軍討伐司令長官等을暗殺하려고決死隊六名式으로北京奉天에潛派하엿고
二、武器彈藥을購入하려고會員二十一名을派遣하엿고
三、官軍幹部의買收를企圖하야爆彈各三個式을携帶식혀各要地에分派하엿고
四、軍隊幹部의暗殺이成功되면下級軍人은買收하고或은會員多數를軍隊에드려보내어大刀會의組織을擴大하는同時에勢力을扶植하고自治를宣言하기로하는

等의大陰謀를計劃中이든것이暴露되어官憲의搜査는極度에達하엿더라

共產黨員劃策인 上海動亂의陰謀 一週日前會代表會議 資金調達策을協議

(上海三十一日發) 舊正六日을期하야赤色分子들이上海電信交通機關을占領하야上海에一大騷亂을일으키려는計劃이잇다하야 警戒가嚴重한外닭에그目的을達치못하고 [illegible] 六日부터二十二日外지一週間에 [illegible] 革命軍代表、鐵工會代表、軍事委員代表等이秘密會議를開하고資金調達實行의時期等에對하야協議하엿더라

駐日勞農大使 今日新任狀捧呈

(東京電) 新任駐日露國大使『트로얀노프스키』氏는一日午前十時半에宮中에參內하야鳳凰間에서天皇陛下께拜謁하고信任狀을捧呈하엿더라

駐日波蘭公使 켄스키氏任命

(벨그라드卅一日發) 當地駐劄波蘭公使『오켄스키』氏는本日本國政府로부터東京轉任의辭令을受하엿더라

諾威新勞黨 內閣政綱

(오슬로三十一日發) 新勞動黨內閣의政綱이發表되엇는데 右에依하면社會主義國家의建設을目的으로하고 [illegible] 을主張하엿더라

棉虫驅除에 四十萬圓

(華盛頓三十日發) 米大統領 [illegible] 은三十日議會에對하야 [illegible] 棉虫驅除費用四十萬弗을要求하엿더라

一九二七年 朝鮮社會運動의빗(五)

崔益翰

二月二十五日發行『大衆新聞』號外는『全民族的單一黨을組織하자』란社說을發表하엿다 [illegible]

四、民族的單一黨 結成運動

우리의 [illegible] 民族的單一黨 [illegible] 結成에 [illegible]

[illegible] 이에딸아 우리無產階級은當面의目的即歷史的使命實現의一過程으로서 [illegible] 民主主義를 [illegible] ─一種××主義의××─ [illegible]

在滿朝鮮人問題로 總領事直接交涉 總督首相協議結果

(東京電) 山梨朝鮮總督이過般渡東하엿을때에田中首相과會見하고在滿朝鮮人壓迫問題의對策에對하야協議한結果 政府當局에서는事態를重大視하고中國官憲에對하야嚴重히抗議하기로決定하고 近近吉田奉天總領事는歸國中인外닭에鈴木間島總領事로하야금直接交涉케하기로되엇더라

國際勞働會議 派遣代表內定 不遠間發表

(東京電) 來五月『제네바』에서開催되는第十一回國際勞働會議에派遣할日本政府及勞資各代表는來十日頃外지內務省社會局에서選定發表할터로大體左와如히任命케되엇더라

◇政府代表 社會局勞働部長 河原田稼吉
◇資本代表 東京商業會議所 會頭 藤田謙一
◇勞働代表 日本海員組合 庶務部長 米窪滿亮

國際電信用語에 八個國語를使用 ―日本語도使用케된다고―

(東京電) 昨年末華盛頓에서開催된國際無線會議에서繼續하야開催된萬國信號書修正、創設에關한委員會에서

一、可視信號의名稱을可視及音響으로改하고內容도一部修正할事
二、電信用信號書를創設하되그用語로서는英國、米國、獨逸、佛蘭西、伊太利、日本、西班牙及 [illegible] 語로하기로決議하고

前者에對하야는英國委員의手에依하야目下修正案이起稿中이고 後者는電信用信號로서의취음計劃인以上日本으로서는日本語가취음國際用語로使用케되엇슴으로 對外的으로크게意味를가진이라하야內外의注目을惹起하더라

大馬賊團 濛江縣襲擊 知事署長을脅迫하고 武器提供을强要

對岸中國濛江縣王爺同小湯河에根據를둔頭目占明、平來、保國軍、永義軍、金山等의引率한八百餘名의聯合大馬賊團은漸次南下하야濛江縣知事와同縣警察署長에게多額의金品과武器를提供하라고脅迫하고 撫松縣知事에게對하야는撫松城을襲擊하겟다고威嚇한脅迫文을提出한外닭에保甲警察에서는嚴戒中이며 一方撫松城內의住民等은大洋二千元을馬賊團에게送하야撫松을襲擊치안토록代表者를派遣하야 [illegible] 中이라더라

布哇十二島 軍用飛行場

(東京電) 遞信省航空局入電에依하면亞米利加政府는布哇群島의布哇『오와후』『카와이』『마우이』『모로카이』五島에十二個所의商業及軍用飛行場의設置計劃을決定하엿더라

普選에도一人費用이 三萬乃至五萬圓 無產黨은三千乃至五千

(東京電) 普選이되어도亦是選擧費用이三萬圓乃至五萬圓이든다고한다 그러나無產黨은大槪가三千圓乃至五千圓假量으로以上의總額을넘지안는다고하는바 一例를들면東京府第五區로부터立候補한日勞黨의加藤勘十君이公表한選擧費用을調査하여보면그의總額은겨우三千七百圓이다 그런데이三千七百圓은거의全部가勞働團體에서寄附한것으로 그使用內譯은左와如히決定하고그以上은一分도쓸일이업다고言明하더라

一、人事狀推薦狀名刺、封筒並印刷代 六百九十圓
一、筆耕料 二百圓
一、運賃 十五圓
小計 九百五圓
一、演說會場借用料(金谷小學校)

會場費 七百圓
一、「비라」「포스타」 [illegible]
一、交通費 三百圓
一、雜費 百五十圓
小計 千六百十五圓
一、色刷「포스타」 百四十圓
一、事務所費 五百八十圓
一、一般交通費 二百六十圓
一、勞務費 二百圓
小計 千百八十圓
總計 三千七百圓

勞農『토로츠키』氏 『타시켄트』에到着 通過各驛에盛大한歡迎

(莫斯科三十日發) 放逐處分된反對派의頭目『토로츠키』氏는『타시켄트』에到着하엿는데 途中各停車場에서는數百名의群衆이氏를迎接하고 [illegible]

八面鋒

○在滿朝鮮人壓迫問題로多少말성이되자、外務省側에서는、歸化自由를認定하기로한다고
○歸化에自由가잇는것은、勿論이지마는、말성이잇는後歸化自由를、認定한다는것은、此所謂甘吞苦吐。
○愛蘭新總督暗殺陰謀도、一時大騷動이엇다고、民族觀念이란何處를勿論하고三年畜中의白狗尾란模樣

人事消息

▲黃義敦氏(普成高普敎諭)去一月二十四日保寧郡廳第에서遭外艱

自働車 運轉手試驗 合格二五八名

京畿道保安課에서는昨年中施行한自動車運轉手試驗의出願者及合格者는左와如하더라

出願者數 八五八名
合格者 二五八名
實地試驗에만合格한者 五四名
不參者 一二〇名
不合格者 四三五名

土木補助大槪는 追加豫算計上

明年度豫算中地方費土木事業의新規計劃에要한補助額은 [illegible] 大邱第三期市街道路及下水改修工事補助五萬圓 [illegible] 補助額三十八萬八千圓으로此等은實行豫算에計上與否는疑義이든바 財務局理財課에서는前記中 [illegible] 改修工事補助三萬圓(總工費六萬圓)의八割補助는昭和三年度에限하야支出하기로하고 緊切한境遇에는豫算外義務負擔契約의承認을議會에要求할必要가잇다하야 [illegible]

果樹苗木 豫約募集 興林農園

中央高等普通學校 生徒募集 募集人員第一學年約二百名 出願期日 三月十四日限 試驗期日 三月十五、六、七日

松都高等普通學校 生徒募集

好壽敦女子高等普通學校 生徒募集 第一學年生百名 開城滿月町 願書提出三月五日限 試驗期日三月八、九、十日

開業廣告 申弼浩醫院 京城府仁寺洞

日本自動車學校

ヤンマー 石油發動機 籾摺、精米 나우나루精米機
山岡發動機京城支店 加藤商店機械部 遲美商店 松下商會

優美館 朝鮮劇場 團成社 (映畫廣告)
海底의銀寶 第七天國 快漢칼품 西部魂 玉女 愉快한巴里사람 鐵拳王 國際時報

003034

二葉農場과抗爭하든 三十四名의公判
群山『地方法院支廳』에서 沃溝爭議事件開廷

사건발생이래삼십여명희생자를내인옥구소작쟁의(沃溝小作爭議)공판은 예뎡과가티일일오전열한시부터군산지청(群山支廳)에서추(秋)재판장, 북촌(北村)검사, 멀리경성에서내려간김병로(金炳魯), 조규박(趙圭璞)두변호사가렬석한후개뎡하야먼저피고의주소씨명년령을 됴사하고장태성(張合成)에대한협박과명예훼손기타에대하야심리하엿더라

廷內撮影禁止 理由는人權擁護!

법뎡안은극도로긴장된공긔속에차차히어공판이순서에따라진행되어간다함은별항보도와갓거니와근래에희귀한이대공판광경을촬영하랴고각신문사사진반(寫眞班)이법뎡으로쇄도하얏스나재판장은절대로사진촬영을금지하엿는바그리유는피고들이오늘날법뎡에서기는하엿스나아즉죄인이될는지아니될는지모름으로죄인가티취급할수가업는때문이라고한다더라

傍聽者數百殺到 警官의警戒益嚴

공판이열리는작일일아츰은재판소법뎡압헤비록용수를쓰서이목구비를자세히볼수업스나그형상이라도한번보고저피고의가족들과또삼남일대의사회운동자와군산시민(群山市民)등수백명이모혀들어대혼잡을닐우엇스며한편군중이모히면모힐스록경계하는경관의수도증가되어법뎡내외를엄중히경계하고잇섯다더라

脅迫、名譽毀損罪와 拘禁者奪還罪適用

피고삼십사명이 착석하고 계속하야 변호사와 재판관이착석하자 공판은곳개뎡되어 최초에삼십사명의 피고에대하야 일일히재판장으로부터주소씨명의상세한심문이잇고 다음에 추판사(秋判事)로부터장태성(張合成)에게대하야 협박급명예훼손죄(脅迫及名譽毀損罪)로 또남어지삼십삼명에대하야구금자탈환죄(拘禁者奪還罪)로심문을시작하겟다는 선언이잇슨뒤 긴긔유무를일일히뭇고다음에 장태성이하긴부의피고에대하야가족상태와 재산상태등을 심문한뒤덥심뻐문에오후뎡시십이분에일시휴뎡하엿더라

被告의姓名

張合成 吳堯燮 李容德 吳承喆 申文管 李鍾燮 李容先 金俊喆 金在豈 金澤顯 卜萬吉 崔鳳樺 李聖淳 鄭錦 李基烈 金己述 鄭永云 金杏奎 李成春 吳南龍 李光淳 徐加馬 李正春 李元燮 李孝男 李保東 李休春 蔡判鍾 尹京文 徐萬石 李鍾哲 文一萬 李奕出 崔銀樺

죽은李龍振에 各團體聯合葬
팔백여명보통학교생도는 문데해결까지등교안키로 小學校는當日校門閉鎖

최근당한소학교(小學校)아동수명에게 란타당한경남 고성보통학교(慶南固城 普通學校) 리룡진(李龍振)(一三)이지난이십팔일오후닐곱시에 진주 도립병원에서 드되어 절명되엇다함은 긔보한바와갓거니와 그후 각사회단테에서는 엇더한 감정으로리룡진을××한것이라하야사회뎍으로장의를준비하며 작일오후네시에 매장디를향하여시톄를운반하게되어 악머를 선두로『××××打殺當한李龍振之柩』라는 문구를써부치고 시가를일주할새 수백명의 군중은감정에넘치어 흥분되중 당국으로부터붓친문구만은 떼는것이 조켓다는말을 하얏스나 그러케못하겟다는일반의 반대로 드되어그대로뭇치고공동묘디(共同墓地)로 향하여가서 매장하엿다는데당일소학교는 교문을 다덧스며팔백여명의 보통학교생도는 이문데가 해결되기전에는 언제까지든지 등교할수가 업다하야 방금결속중이라더라(고성)

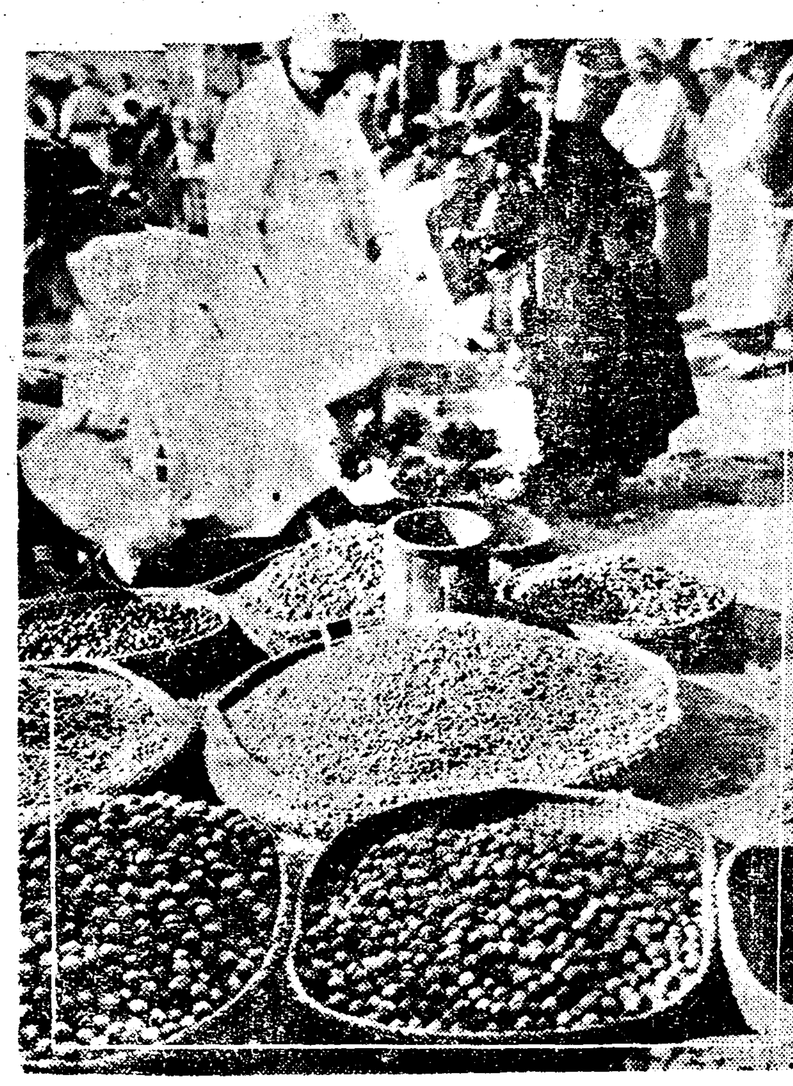

◇호도요! 잣이요(보름마지감)

소리내는『사자』 電車와自動車
一年間一道에死傷近六百 春暖을딸아注意할交通

따뜻한봄날닐기가 하로이틀 닥쳐와집에뭇치어언동절한에갓치어잇든 삼십만시민들이 또한사람두사람씩기여나오기시작하야시중은날마다 인마의왕래가 빈번하여저가는터인데 더구나 이제얼마아니잇서 창경원에『사쿠라』꼿 구경이생기게되면 더한층 사람들의왕래가만허저서거리거리마다 남녀로소로 번잡하게될터인바이에뜻아교통사고(交通事故)도 증가되어조고마한 부주의로일생의병신이되거나또는귀중한목숨까지 일코 마는일이만흘터임으로일반은 특별히 주의할일이라는바이제작년일년동안에경긔도내에서 닐어난 교통사고를 됴사하여보건대 ▲自働車事故二百二十九件▲電車二百十九件▲自轉車百七十三件▲牛馬車四十三件▲荷車十九件▲人力車四件其他三十二件으로모다칠백구건의다수에달하며또이모든사고때문에다치거나죽은수효를보면 ▲自働車事故死亡者九名傷者五十九名 ▲電車事故死亡者四名 傷者百七十四名 ▲自轉車事故傷者百四十五名으로 죽은자수효만 삼십삼명에달하고 부상된것이 일백사십이건에 달하는바 이것을전년도에비하면 사자 파괴에 칠십삼건등이모다 증가하엿스며 또어느달에 가장만히발생되엇는가하면 역시 쏫철이고야시구경(夜市場)이잇는사월이예일만허서 모다 팔집록건에달하엿고 그다음이 칠월의팔십일건이라는데 해마다 이러케사고가격증하여가는터이니일반은각별한주의를할필요가잇다더라

◇青年會員修養講座 종로청년회에서는 일일오후 닐곱시반에 일에와가튼 회원수양강좌가잇섯더라
墨子에對하야 鄭寅普氏

生活難反映인 激甚한棄兒
종로서관내만칠십명 血肉도草芥가리

가난하야 먹을것입을것이 업서지면 제피와살을맛고나온 자긔의 아들딸이라도 헌신짝가티 길거리에내어버리지 아니치못한다! 이제 생활난이 가장격심하든작년일년동안에서내종로서관내에서만닐어난 긔아수(棄兒數)가 륙십칠명에 달하엿다하니 실로놀랄빌이 아니라할수업더라

京畿道內犯罪 殺人四十九件

작년일년동안에 경긔도안에서발생된범죄수를보면모다이만륙천여건으로그중에살인이사십구건에달하엿는바이제이것을분류하여보면일에와갓다더라
▲殺人四十九件▲傷害致死七十二件▲放火五十五件▲强盜百九十件▲竊盜一萬一千九百十二件▲詐欺二千八百四十八件▲橫領千八百十九件▲特別犯(行政違反)萬四十七件

妙齡의處女誘引 娼妓로人肉商에
대판까지끼고가서 발각되어범인은잡히엇다 虎口를버스는두美人

평남안주군 립석면(安州郡立石面)에둔오경섭(吳京涉)(四〇)이라는자는 쏫다운 처녀두명을유인하야 다리고 일본대판으로건너가서 인육상에게 팔아먹으라다가 목뎍을달하지 못하고대판학교경찰서(大阪鶴橋警察署)에데포되엇다는데괴오경섭이란자는 평양에서 사진업(寫眞業)을 하고잇다가안주성내률산리(安州城內栗山里)이백십사번디 김리운(金利雲)의 둘재딸김란실(金坦實)(一六)이란처녀와신안주(新安州)에잇는 김선희(金×××)는 두처녀가평양조선제사공장(平壤朝鮮製絲工場)직공으로잇는것을교묘한 수단으로대판에팔아가면 돈도 만히벌뿐만아니라 긔업방면의 기술도상당히배울수가 잇스니 나와가려가면조흔곳을 소개하여주겟다고감언리설로 꾀이어가지고 지난십이월이십일에 평양을떠나대판○○(四)고계봉(高癸鳳)이란 조선사람의집안에넘으리갈것을 못하야 헤매이는것을 천긔고계봉씨가보고 그의모양이 이상함으로두서너을 자긔의집으로 불러오라고하야 진후 사실을들어보건과권리와가든사실임으로두처녀는 자긔의집에 보호하야두고고씨(高氏)가 학교경찰서(鶴橋警察署)에고발하야 오경섭이란자는 즉시톄포되고 고계봉씨는 두처녀의 본집에긘긔를 다려가라고하얏다는데 두처녀의 가뎡은다로동생활을하야그날그날을지내가는가뎡임으로 차비를 엇지못하야 근심만하고잇는중이라더라(안주)

朴春菴紀念 칠십삼회로

시내 텬도교(天道敎)에서는 춘암도주(春菴道主)의 데칠십삼회긔념일이 금이일임으로 아츰부터 성대한의식이 거행되리라더라

秘命띄고들어왓다든 朴應七等遂放免
아모죄될만한행동이업다고 五十餘日取調結果로

조선내디에서 데일차로 김재봉(金在鳳)등다수한사람들의손으로공산당이 조직되엇다가 신의주(新義州)에서 관헌에게 발각되어된뒤계속하야강달영(姜達永)등의손으로또데이차공산당이조직되엇다가 그도역시 관헌에게발각되어포된뒤또데삼차조선공산당조직의 중대사명을 띄고서구우에모당과 련락이잇게 조선내디에 들어왓다는 혐의를맛아 조선공산당 데삼차조직의 중대사명을 띄고 드러왓다는 혐의로 데포되엇던 박응칠(朴應七)씨는 약삼십개월전에시베리아로부터 조선으로 드러왓다가 그간 취됴를 밧고잇든바 경찰부의취됴에 다수한 련루자들과 함께 오십여일동안 취됴를밧다가 아모런 죄될만한 사실이업는것이 판명되어 드듸어 석방되엇더라

朝鮮푸로藝盟 東京支部總會

조선푸로레타리아예술동맹동경지부에서는 지난이십오일 오후시부터 동회관에서 데일회림시총회를열고 리북만(李北滿)군의사회로 의장장준석(張準錫)군 서긔신국주(辛國柱)군을선거한후 일에의사항을 결의하엿더라
一、組織體變更에對하야本部에建議의件
一、財政確立에關한件
一、機關紙에關한件
一、演劇公演××에關한件
一、演劇公演에關한件
一、害總解禁데-에關한件
一、本同盟의內地支部設置××에關한件
一、朝鮮×××××××에關한件
一、××共産黨事件의絕對無罪主張에關한件
一、對中××干涉을絕對反對의件
一、世界×××民族×××××結에關한件
一、大衆新聞積極的支持에關한件
一、日本푸로藝盟、前衛藝盟、聯合藝盟支持에關한件

◇被選新任員
▲執行委員長張準錫 ▲政治部辛國柱(常任) 李友狄 李相和 ▲組織部韓檍(常任) 李承和 李徹 ▲敎育部韓禎(常任) 曹喜淳 ▲出版部李北滿(常任) 朴炳浩 李現旭 ▲財政部李炳燦(常任) 成耆伯 金錫庠 ▲技術部金斗鎔(常任) ▲專門部 ▲演劇部崔丙漢 ▲文學部李基百 ▲美術部李園 ▲音樂部李鍾泰

蔡共産大學教授 治維違反으로起訴?
사실심리의대강을맛치고서 新義州署에서檢事局에

로령연해주(露領沿海州)에서다년잇섯고딸아서모스쿠바에들어가서공산대학(共産大學)에교수로도잇슨일이잇스며(레-닌스쿨)에도소양이잇다고하는채(蔡)그리고리-가명(假名)박준호(朴俊浩)(×롬)가얼마전에도동의계획을가지고조선내디로들어오든중에차중에서신의주서원의손에잡히어 그간취됴를거듭한다는것은 별보보한바어니와 그동안이십여일동안에 치안유지법위반으로(治安維持法違反)대강의 사실심리가긋나서신의주경찰서에서는금명(今明)일간에 검사국으로 넘기리라더라(신의주)

鍍金한것을 純金이라속여 팔아먹다잡혀

시내신당일백구십삼번디(新町)에사는사긔도박전과이범(詐欺賭博兩罪二犯)유내선(玉乃善)(二九)과 전북김제군 수류면원평리(全北金堤郡水流面院坪里)에원적은 두고 일뎡한주소가업시 돌아다니는 고모(高氏)는 공모하고부산마산 대뎐(釜山馬山大田)각처로돌아다니면서 도금한비녀반지를 가지고순금이라고 속여 팔다가 지난이십구일에 대구서에서 형사에게 발각되어방금 대구서에서 엄중한취됴를밧고잇는중이라는데 그들은전부터 이수단으로생활하든자라더라(대구)

京城織物職工 組合懇談會議

시내립정뎡(笠井町)십번디에잇는경성직물공조합에서는 지난이십구일오후여덜시경에 경성직물공사(京城織物公司)에서김정규(金×××)씨사회로 그조합신흥간담회를열고 여러가지 사항을토의하든중 림석경관으로부터 조합의강령(綱領)이불온하다하야 즉석에서등과처 못하게한바 다음에회까지 보류하기로하얏는바 그이튼날인삼일에다시호출하야 명영할수 되엇다는데 의토의사항은 일에와갓다더라
討議事項
一、綱領 禁止
一、各部運動方針
一、組合員에關한件
一、組合維持講習所設置의件
一、標語
一、勞働者는朝鮮勞働總同盟旗빨아래로
一、우리는××××를獲得하자
一、우리는一切集會의自由를獲得하자
一、八時間勞働制를實施하자
一、勞働農民黨에關한件
本組合은勞働農民黨을積極的으로支持하는同時에今平二月二十日에實施되는普選에對하야本組合에서는勞働農民黨에對하야一般無産大衆을代하야차와달라는激勵文을發電하기로하얏다더라

南浦火災被害 二萬餘圓
파상회에서 불이나서대소동

지난이십팔일오후구시삼십분경에 진남포삼화뎡(鎭南浦三和町)에잇는 파상회(巴商會)에서 불이붓기시작하야서동십일시경에야진화하엿는데 전소된것이일호요 반소된것이이호라는데 손해액은 약이만원이라는데 발화한원인은 전긔파상회의뎜원오모(吳某)가그날오후여덜시오십분경에이층란로에불을피운일이잇섯는데그곳에서불이난듯하다고추측한다더라

盜賊잘맛는 특허잠을쇠

사이원산 시내 각창고에서사용하는데형장을작즉대정신안특허(大正新案特許安全鎖鍼錠第一號)를쇠못을쉬부러가지고 교묘히 열고참고안에든 물품을 절취하여가는일이종종잇서서 범인을 수사중이라는데긘괴잠을쇠는쇠못으로도잘열리는터인즉 일반사용자는십분주의할필요가잇다더라(원산)

慈恩岩泰間渡船顚覆 四十名乘客遭難
부근의배가전부출동하야구조 二十餘名生死不明

전라남도무안군자은도(務安郡慈恩島)에서 동군암태도(同郡岩泰島)에 도항하는도선(渡船)은 지난이십팔일 오후네시경에 풍랑을맛나엎허저 선객사십여명이모조리 물속에들어허덕거릴 지음에이근방에 매여잇는배가 모다출동하야구제한 결과열여명의 사람은 구제가되엿스나그남은 사람은물속에허터듯어 보앗스되차질수가 업게되엇다는데 이급보를접한 목포경찰서에서는두척의경비선을보내여 수색을하엿스나 아모런 한효과를 엇지못하얏는데 피해자도 누구인지 이십여명의성명조차알수업서 심히곤난중에잇다는바 이에대한디방인사는 자은암태는 디방비는상당히잇서도교통사업에성의가업다고도당국을비난한다더라(목포)

文學博士하나에 一金百圓=千圓
성원장에는천원이상썩을사고 咄新案한詐欺術!

최근에 샹남각디에잇는 유수한부호의집집을 차저다니면서 자긔네는서울성학원(聖學院)의특파원인바 금번에 성학원의원장(院長)과동원의문학박사(文學博士)를모집하려고노라고엉터리업는 거짓말을하면서 박사한장에 백원내지수천원, 또원장한장은천원이상식을 사과하여먹고는 종적을감추어 버리는일이빈번함으로 방금 경찰당국에서는 범인을엄탐중인바 피해자와 피해금액이 상당히 만흔모양이라더라

◇學生藝術委員會 조선학생예술연구회(朝鮮學生藝術硏究會)에서는지난삼십일일하오세시반부터시내견지동(堅志洞)과학연구회관(科學硏究會館)안에서춘긔일회집행위원회를열고일에와가튼사항을토의하엿다더라
一、會舘問題 昭格洞四八
一、作品展覽會件當分保留
一、總會件 三月三日下午三時
一、卒業生惟辭大會件
二月下旬開催
一、任員補選 文藝部 金政介 演藝部 鄭夢石
一、學生運動統一促進件(禁止)
一、其他(禁止)

新幹會本部 總務幹事會

신간회본부(新幹會本部)에서는 지난일월 이십구일 오후여섯시에 데오십일회 총무간사회(第五十一回總務幹事會)를 열고 이월십오일(二月十五日)에 열릴 데일회전국대회(全國大會)준비와기타사항(其他事項)을 토의하엿다는데 결의사항(決議事項)은 일에와갓다더라
一、二月二日臨時幹事會召集의件
一、東京支會에關한件
一、每日總務幹事會催의件
一、創立紀念式擧行의件
一、各支會의代表會員報告와其他新幹部氏名、會員數××報告가아즉到着치못한곳은來二月五日內로到着하도록督促指令을發送할일
一、各支會에서代表會員에게交付할代表會員證明書는様式을統一키爲하야本部에서印刷하야各支會에配付할것
一、代表會員選出錯誤에關하야는該當支會에指令하야速히校正케할것
(가)엇던支會에서는代表會員選出에對하야零數外지編入한錯誤가잇다 例하면五十九名이會員이면代表會員一人만選出할것을二人을選出한錯誤
(나)候補解釋의誤謬 例하면候補는原則上代表會員이有故할時에出席케되는것이오定期大會後會員數增加로增員되는것은안인것
(다)十二月에定期大會를不得已開催치못하고一月中에開催되엇다하더래도十二月末現在會員數比例로選出함이可한것인데或現在會員數比例로選出하는弊端이不無한것

世上處世가녀어지는 쓴世上의哲學

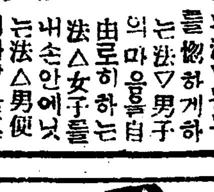

本書를보면出世잘하난法을모-다알게 됩니다
本書는現代의男女들勿論하고안보지못할處世上唯一의寶典으로 ▲사람으로조흥을맛는法▽동부를惚하게하는法▽男子의마음을自由로히하는法△女子를내손안에넛는法△男便의사랑을혼자밧는法▽主人으로부터사랑을밧는法▽시어머님의귀가림을밧게하는法▽瞻人을잘使用하는法▽下女들집브게하야주고使用하는法▽남의마음을自由로하는法▽友人間의交際法▽外交의秘訣▽座談의秘訣其他모든處世術을一一히實例를드러곳活用되도록詳述한日常必備의良書임니다
菊判二百餘頁詳製 金字箱入頗히美本 特價一圓
前金送料六錢代金引換은廿五錢 此際新聞名記入申込者에게는 特別히 男女戀愛의手紙 男女生殖器圖解 二冊無代進呈
東京赤阪區青山南町三ノ四 振替東京七六○六五 南勝堂

養蜂生産增進의寶鍵인 巢礎選擇에는拾七年의熟鍊한技術로製造한品質本位의『三星巢礎』를選擇하시오
三星巢礎新春奉仕的勉務(價格)
◎八拾枚 拾四圓
◎四百枚 六拾七圓五拾錢
◎八百枚 壹百參拾圓
◎四千枚 六百四拾五圓
(價代의共料送荷造은上以)
特期實限 二月十日싸지
◎注文하실時에는付送하시오 價額의半額은金約豫
◎三月末日内에付送하시오 殘額은
◎二月十日까지注文한것은四月一日로브터現品
朝鮮開城 三星農園養蜂部 電話二六六番 振替京城五一○六番

登錄 認可 官許
本舖 天一藥房
數百年以來世々秘傳之神方 京孝橋趙家有名製造之瘧藥
趙고약 (趙膏藥)
京城府禮智洞百七十九番地 製造者 趙根昶
元老牌

全朝鮮懸賞新舊獨唱大會
日時 二月十日十一日兩日間
場所 追後發表
參加資格 朝鮮男女青少年
申請期日 二月五日까지
申請場所 藏財洞群山研藝會
申請金 二圓(少年不要)
賞 青年部 一等 二百圓 一人 二等 百圓 一人 三等 四十圓 二人
少年部 一等 二十圓 一人 二等 十圓 一人 三等 其他 十圓 二人
主催 群山研藝會
後援 朝鮮日報群山支局 中外日報群山支局

무·외
二月號定價三十錢(送料二錢)
我等の階級的バクロ雜誌
打倒特權階級
貴族院の元老の階級的性格と役割(矢郎)
專制勢力と資本主義の融合關係(友樞)
大衆は特權階級に斯くしてえす(五十嵐一)
貴革案は何故ものにならぬか(伴村)
政界裏面に動く種田の活躍(平村)
ヘソ線を搾る恩給·年金制度(内藤)
ブルジヨワは昨年いくら搾取したか(各方面の所得)(記者)
主要會社の大株主と持株(調査部)
小作人暴動事件と直訴問題(布施)
暴壓に抗して奮起の被壓迫大衆起つ(A、B、C)
檢閲の鐵斧々猛威を揮ふ(我等が受けた暴壓記)
全國に捲起る檢閲制度反對週間の情報
滿蒙に於ける鮮人追放の眞相(金浩永)
十ヶ年間の不當檢閲の統計(野村)
珍劇公武合體(研究會内紛の眞相)(鈴木)
文藝
荷車(一幕)(佐々木孝丸)
僅かな豚(小説)(郁達夫)
プラス·チエツク(小説)(シンクレーア)
東京市外戸塚町 發行所 無産社 振替東京六九七四五

新春을當하야 美容秘法紹介(三)

아름다운얼골을소유하고십흔이는읽으라 美를增進하는法

◇뎜만히나는얼골 얼골에뎜이만히나는사람은 능금초(林檎酢)로얼골을문질느고다음에 고뎐반가로二、덴가粉三、활석가로五、에향료를넣허서 얼골에바를것이올시다

◇잔주름을업새는법 피부가 긴장미를가지고잇는 젊엇슬적에 부즈런히얼골을 곱게다슬러서 주름을 예방하는것이맛당하나 이미잔주름살이 잡힌이는할수잇는대로 냉수로 얼골을씻고 잔주름이잡힌부분에는 고ㅣ루도크림을바르고 경하게 마쓰사ㅣ지를할것입니다 그리고정신의안뎡을 도모하며 할수잇는대로 회평한생활을하도록 노력하는것이잔주름을업새는가장중요한비결이되겟습니다

◇목욕에 대한주의

一、날마다한번식목욕을하는것은 살갈을아름답게하는 긔초가됩니다

二、미용상에가장유력한것은오전에목욕을할것이올시다

三、목욕물에양잿물을한방울쯤떨어트리면물이연하여집니다 경수(硬水)는 미용의덕이올시다

四、비누는자극성이적고거품이잘일어나는것을선택하여야합니다

五、목욕물은넘우뜨겁지안흔것이조코몸속에몸을담그는시간을비교뎍만케하는것이 조흡니다

六、피부가부드럽게되거든목욕탕에서전신에마쓰사ㅣ지를할것입니다

七、씻는순서는발끗부터시작하야배、가슴으로차차올나가고두억개와팔을씻고나서최후로얼골을씻출것이올시다

八、수건질은상하로하지말고가로하는것이좃습니다

九、목욕하는시간은한번에이십분내지삼십분은드도록할것이요 그이상더오래하면 미용상에는칠네금물이올시다

十、목욕한후에는더운수건으로 충분이 몸ㅅ물을씻고 엽엣가마니다음에옷을입을것이올시다

槿友平壤支會 ◇…去卅日에設置

이미보도한바 이어니와 근우회(槿友會)평양지회(平壤支會)창립대회(創立大會)는 지난삼십일오후일곱시에 평양장대현(章臺峴)예수교청년회관에서 거행되엇다는데 신간(新幹)평양지회장 조만식(曺晩植)씨의 축사로부터 만세를삼창한뒤 폐회되엇다는바 좌긔절의와임원선거가 잇섯다더라(평양)

▲政治研究部 趙信聖▲調查部 朴昇一▲財政部 魏榛▲庶務部 韓景寶▲敎養部 朴賢淑▲宣傳部 金善卿▲財政後援部 □淑

槿友羅南支會 設立準備中

근우라남지회 설치준비위원회(槿友羅南支會設置準備委員會)에서는 오는이월오일 하오칠시부터 라남명성녀자학원(明星女子學院)에서 설치대회(設置大會)를개최하기로 결뎡하엿다더라(라남)

臨時會館 大蔡里十四番地 例會는每月第一木曜

상의 人事、衞生、育兒、法律、家庭、科學、問題歡迎

破產宣告에對하야

【문】 파산선고라는것은엇더한경우에합닛가 파산선고를한후에는 그자식도 가산조성을못합닛가 채무에대하야 파산선고후에는 ㅣ 대채무자도 무엇을갑게됩닛가 파산선고와 자세한것을알려주세요(一問生)

【答】 一、破產宣告는債務者가支拂不能에陷한時에債權者又는債務者自身의申立에依하야裁判所가宣告합니다

二、父가破產宣告를當하더라도其子의固有財產에는조금도影響이업습니다

三、主債務者가破產宣告를當하더라도連帶債務者의責任에는影響이업습니다

四、其他詳細手續은信用하는法律家에게議하시요

所有權回收 (鐵原 土地承烈)

【문】 甲의所有林野를乙에게管理를식혀오든바大正七年林野調查時에甲은遠方에居住함으로乙에게그標本에地目과字番其他를計하야쯤즈다고부탁하엿더니 自己名義로測量하야지금은乙의所有로되엇사오니엇더케하면甲이所有權을回收할가요(會寧一讀者)

【答】 林野調查令에依한查定의効力은絕對的이요原始的인까닭에查定以前의法律關係로는爭點을不得입니다 但甲이乙에게所有名義를信託하야乙의名義로查定을受케하엿스면別問題입니다(同上)

童話 아ㅣ無情(一)

빅토ㅣ르、유ㅣ고ㅣ原作 ◇……琴澈

때는一八一五年시월초오다ㅣ로라는곳에서 불란서 병졍(兵丁)들이 전쟁에패(敗)하엿다는 소문이 무섭게들녀오든 때이엇습니다

이곳다인이라는 동네에는 저녁해빗이 빗죄위를으레하게 물드리고잇슬때 멀으나먼길을 려행(旅行)해온것가티 보이는 한사람이 마른다리를 어죽어주며 들어왓습니다 신발은홀 갈기갈기찌저지고 입은옷은 갈기갈기되엇고 입은옷은 더럽고도 무서워보이는모자를 푹ㅣ눌너서 눈섭맛까지내려슨 그밋흐로는 수혀이만이나서 얼골을 가리워진 이려행자(旅行者)는 보기에四十五六 그러치아흐면 四十七八세쯤 되어보이고 그러고이사람은 넘우나주리고 또피곤하야금세쓰러질것가티 비틀비틀하고 털덜털덜 걸어가고 잇섯습니다 그더러운사람은 해가커므러 가는길가를 실음업시걸어서 어는낫잇는 음식을만드는 집안을 지내가게 되엇습니다 맛잇는기름(油)냄새 고기굽는냄새 주림에못견되고잇는 이사람의 입안에서는 침이생기고생기고 하얏습니다 그냄새에 견딜수업는 이사람은 그만밋친개(狂犬)모양으로뛰여 그집안으로 드러갓습니다

집주인은 얼골을찝우리고 얼마동안이나 자세히 자세히 보던이만 주머니에서 무엇인지돌외 내서굴이낫게 글씨들써서 사람을식히며 빗가르로가지고 나가게하얏습니다 이때에 이사람은기름이 버글버글끌튼 고기가 접시에 고여잇는것을 들여커라하고보며 잇섯습니다

얼마만에 나갓든사람이 다시와서 무슨조희쪽각을 주인에게주니까 주인은이것을 밧어들고 다시이사람의 얼골을 유심히도 살피던이만 행인에게향하야

『미안스럽지만 우리집에서는 묵을수가업는데…… 허허』

이나그네는 이상스러운 얼골로 주인을 바라보니까 주인은더욱 얼골을 씨푸리고서 커벅커벅이 사람의젓흐로 밧삭와서 입을귀에다대고

『여! 이상스러운얼골로 바라보면 누구를엇절터야 너는전에죄를진 전과자(前科者)가 아니냐 네일홈은 쟌ㅣ발쟌이지…… 그러기때문에 못재운다는것이야 지금경찰서(警察署)로물어본것이야 그래서그곳서이와가튼 조치못한것이 안』

하면서 주인은아가그사람이 가지고들어온 종이쪽을 이사람에게 내보엿습니다

이사람은 十九年 … 실망한빗이 원얼골에 덮혓습니다 그는할수업시 이집을나와 덕커업시동네를 허매엿습니다 그동안에이사람은 전과자로 쟌ㅣ발쟌이라는 무서운 도적이라는소문이 동네에퍼지게 되엇습니다만은 오히려이사람은 아모것도 모르고 밋친사람모양으로 돌아만단엿습니다 컴컴배는곱하 쓰리다못해 압흥기까지하여 발은 벌벌떨이여 불상하게도 이제는 더걸수도업게 되엇습니다

이때에 희미한 길가에등잇혜 쓴『공동숙박소』(共同宿泊所)라고 쓴 간판이누러잇는것을 그는보자마자 곳뛰여들어 갓습니다 만은

『아ㅣ 큰일이다 일진에말들은 놈이들어왓다…… 나가라 나가라……』

인정이라고는 조곰도업는 사람들은 그들맛친개나 내여쫏드시 쏘침으로 하는수업시 그곳에서도 나오지안흐면 안되게되엇습니다 부자집아이들은 욕을하고 침을배트니 그의뒤를 쫏차다니며 돌을던지며놀리고 하얏습니다

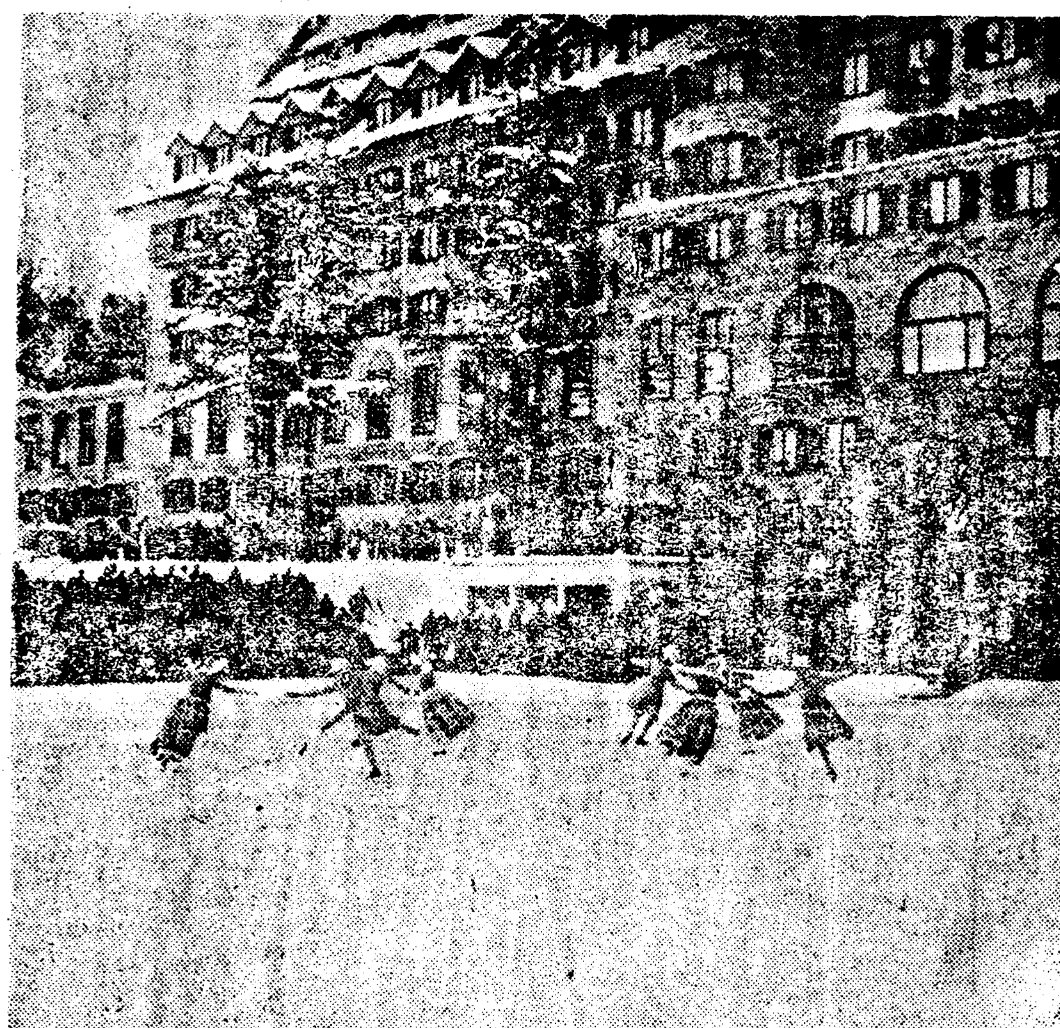

◇사진은多季오린픽大會가열린독산、모릿쓰의썸푸競技場의氷上카니발

평양근우지회대회

少年聯合會의當面任務(二)

—崔靑谷所論을駁하야—

洪銀星

우리는 決코주먹과辱으로의 이러고하여서는 匹夫之勇에도 尤甚한者일것을認識하여야하겟고 또한誠意잇는運動者의態度가아니다 우리는 늘反省하야 참다운運動者되기를힘써야한다 또한同志間에잇서서는 自尊心보다도 謙遜하는態度가만허야할것이다 그와反面에 理論이나實踐을 다른사람보담 만히하기를 힘써야할것이다 말이만히線박그로 흐른곳이만타 그러나 나로서는 이러한 말을아니쓸수업는 그러한 늣김을 자아내기때문에 쓴것이다 그러면 本論으로드러가서 우리는果然如何히하여야 朝鮮少年運動을 現今의境地로부터잘 展開할가 다시말하면 在來의 自然生長的運動을 揚棄하고目的意識性的組織期에運動을할가 함이다

이러기爲하야서는──目的意識性的運動을 하기爲하야는─在來諸氏의發表된諸論文과崔氏의所論『少年運動의當面問題』를 駁하면서 順次 具體로論하고자한다 그러면 本論으로드러가겟다

一、方向轉換의再論

前項辯論에도말하엿지만 崔氏의所論『少年運動의當面問題』는 처음부터 現階段의少年運動을規定치안엇다 元來의崔氏의認識錯誤는 現階段의少年運動이如何한것이라고規定치안헛기때문에 그의論文은體系를 일엇다 그의認識은 그의論文(少年運動의當面問題)의第二項『細胞組織의根本的再組織』(細胞團體의根本的再組織일것이다 傍點洪)이라는곳에 崔氏는말한다『朝鮮少年運動은 封建的思想과 抗爭함으로써 出發한것이나何等의 家庭과 아모連絡을 갓지하고 그家庭의 눈을避하야 少年을容納하엿스니外情勢는出發當時보다도보잘것이업스며눈뜨智識階級조차이니 그런運動을實認識치아니하고도 第一線에선그運動者도힐수업시 機會主義로 化하려는것갓습니다 그리고結果로는第一線에선그運動者의苦 [illegible]

다』 이곳에發露된그의小市民性的認識錯誤된點을우리는볼수잇는것이다 勿論처음에朝鮮少年運動이外來的資本主義近代自由思想으로出發하야 封建思想의커진父老에게 抗爭하엿든 것이다 그리하야朝鮮의 輸入된少年會運動은 自主國 運動으로볼것가트면 『보이스 카우트』가될것이엇스나 朝鮮의 經濟的形態는必然的으로 ×××××리들리숨을 少年會畸形的形態로낫타나게된것이다 그러나現今에朝鮮의客觀的情勢는 資本主義의××인近代勞働者가 產出됨과딸아 勞働少年을낫게되엇든것이다 그러면그本質에잇서서客觀的情勢는 崔氏가말한바와가티부잘것업스며 分散的인것은事實이다 그러나氏의認識은 이러치안코少年만을解放하려는少年을爲한少年運動을하려고한다그것은少年運動가트나少年運動은아니다即朝鮮의客觀的情勢는朝鮮人이××××××××××이니만큼 이××로부터 ×××××되지안흐면決코朝鮮少年이××될수업는것이다 그러기때문에우리는朝鮮少年을보는觀點을 朝鮮人이라는데出發하여야한다 마치女性運動이나白丁運動이人間的待遇獲還으로부터運動하는 그진運動──人間的으로 認識해달나는──으로부터 一步前進한運動이다 그러기때문에朝鮮少年도 朝鮮天地에 떠러지자마자(出生되자마자)×××階級의子息이다 이리하야普遍妥當性的××은少年에게도맛치는것이다 例하면現今××學校의政策的××이그것이×××××이냐 이러한普遍的××을不拘하고다만朝鮮人封建勢力에서脫却하자는運動은벌서現階段에와서는아부런價値가업다누이보다도 그鬪爭에對像이朝鮮父老階級에잇는것이아니라 더나가서×××××의對한××이기때문에 우리는 在來의運動을自然生長期的運動이라고보는것이다

다시말하면 처음에는封建主義에對한抗爭이엇스나 이케는 封建主義에對한抗爭이아니라××主義에對한抗爭이다 決코少年이라고少年을拘束한다고하는 一念에만着眼하여서는 아무런 効果가업는것이다 다만少年을 保護하는(極히消極的) 말하자면少年擁護가少年을 趣味增長식히고 少年의氣魄을 기른다는것보다도 少年이버더나갈바 길을 열어야할것이다 이것을 崔氏는左翼小兒病이라고한는거은모르나 決코朝鮮人이××되지안코는 한部分에朝鮮少年만히××되는것이아니오 또한朝鮮만이××되엇다고 世界平和가到來하는것은아니다 『肝要한問題는世界××에잇다』는 말과가티 決코朝鮮少年의目標는다만少年會로少年을모아노키만하는것이問題가아니다 少年을如何한意識으로모하노흘가如何한意識으로그할가이다

營養問題에對하야 一千萬姉妹에게드림(十)

◇……方信榮

(三)비타민C 이는一名水溶性C라고하며壞血病의豫防과治療에特効가잇기때문에 抗壞血病비타민이라고도하고 비타민C는大體로新鮮한植物에對해서 한者이나熱에對한感受性은非常히銳敏해서攝氏五○度以上만되면破壞되며 乾燥나寒冷에도不安定하다 악ㅣ코ㅣ후에可溶이오 酸과알카리에對한抵抗力이微弱함으로 비타민C를攝取하려면 必히新鮮한것을取하여야할것이다

비타민의分布는卷末에서參考할것

第三編 食品의 榮養價値

第一章 칼로리(熱量)의測定

吾人이攝取하는榮養素는體內에서酸化分解됨을비로소體溫과活力을補給하게되는것임으로所謂榮養價値라고하는것은 食物의酸化性(燃燒性)을指示하는것이다

그러면榮養素의 榮養上効果를簡單히計算하려면 榮養素가 體內에서酸化分解하는現象을體外에서 燃燒(酸化)식혀보면各榮養素의榮養的効果如何를判斷할수잇는것이니 食品을燃燒할때에發生하는溫熱의總量을가지고其食品의榮養價値를 表示하게된다

그런데溫熱의單位를칼로리라하고 一칼로리라고하는것은 一立方糎(一瓦)의水를攝氏十五度로부터十六度까지昇騰케하기에必要한熱量이니 이칼로리는小칼로리라하고 小칼로리의千倍를 大칼로리라고하나니千立方糎(一瓩)의水를 攝氏十五度로부터十六度까지 昇騰케하기에必要한熱量이다

칼로리를測定하려면칼로리메ㅣ터(熱量計)라고하는特殊한裝置를使用하나니 칼로리메ㅣ터의裝置에對해서其要旨만말하게잇스니 大罐과小罐이二重으로되어잇고 大罐과小罐의間隔은水로채우고小罐內에安置된白金皿에試驗하려고하는食品의小片이나粉末을너흔後에酸素를充分히 壓入하고서密閉한後에電氣를通하야白金皿中의試驗物을燃燒케하면其發生하는溫熱은小罐周圍에둘닌水의溫度를昇騰케하나니 機械的裝置로써그물은攪拌되면서寒暖計에는幾何度昇騰하엿다는것을表示하게됨으로그昇騰의度를보아가지고各食品의熱量을 計算하는것이다

第二章化學的分析

吾人이完全한榮養을保存하는데는칼로리만을 本位로삼어가지고는 到底히 滿足 엇지못하는것이다 榮養素中에蛋白質脂肪含水炭素의 發生할것은 蛋白質이요 吾人이食物을攝取할때에 칼로리만을本位로삼어서는 大端한矛盾이 일어나는것이니 蛋白質脂肪含水炭素가칼로리를發生할때는 一致하지마는칼로리發生하는以外에特異한用途와任務는各各區分되어잇다 蛋白質은組織을構成하는것이 最大任務이나餘裕가잇슬때는酸化分解되어서溫源及力源이되고 含水炭素及脂肪은溫源及力源되는것이最大任務이나餘裕가잇슬때에는글리코ㅣ겐及脂肪이되어沈着貯藏되는것이니 三大榮養素中에炭素性榮養素인含水炭素와脂肪은 彼此代理할수잇다 動物試驗結果로는 含水炭素나脂肪두가지中한가지를全廢하더라도 食物中에蛋白質만缺乏하지아니하면 그러나窒素性榮養素인蛋白質은代理할수업는것임으로 食物全體的으로는칼로리가充分하더래도 蛋白質이特히不足할것가트면必然코故障이생기는것이다

食物의榮養價를計算할時에는 蛋白質을標準삼을때와 그熱量과差異가잇스니 三榮養素의發熱量은蛋白質一瓦는四、一칼로리를發生하고含水炭素一瓦도亦是四、一칼로리요 脂肪一瓦는九、三칼로리를發生한다 食品의分析表中에는 蛋白質含水炭素脂肪等各榮養素의含有量을 파ㅣ센트로表現해잇스니 이것을 各榮養素의熱量을 上述한發熱量을乘해서 計算하면 各食品의化學的分析은各榮養素의含有量을아는데必要할뿐만아니라 이우에말한熱量을算出하는데도必要한것이다

詩歌

哀悼詩

孔稙

그대갈길 그리밧분줄 내몰낫거늘

어이내마음속품은정을 다말엿스리

갈실야모리밧부오나 이마음쓰리다

청춘의붉은심장이 하로아츰사러짐이여

그렷듯 쉽사리 몰아갈줄이엿든

차라리 이세상 오지말엇드련면……

그대잠간 다녀간 자최는 흘너흘너 웃읍는눈물뿐이라

그대누신장답윽이 아즉이가슴에숨쉬이거늘 가시는곳어대련가

간다온단말업시 길인가

어머쉬와 어머도 늘아가는 구름가티 떠도는 인생의부리여

무엇이 그리워 이곳을물러스려

무엇을말하려 이곳을 지나스리

하염업는 인생의마지막길이란

강물소리소란한 황혼이라

커리캄캄한 밤人길을 그대호올노

동人불업시 집행이업시 어이가오리

一이몔은눈물의 긔록을 군의령압헤드리노라一

봄이오지안흐면……

(2) 高天勢働者……안生

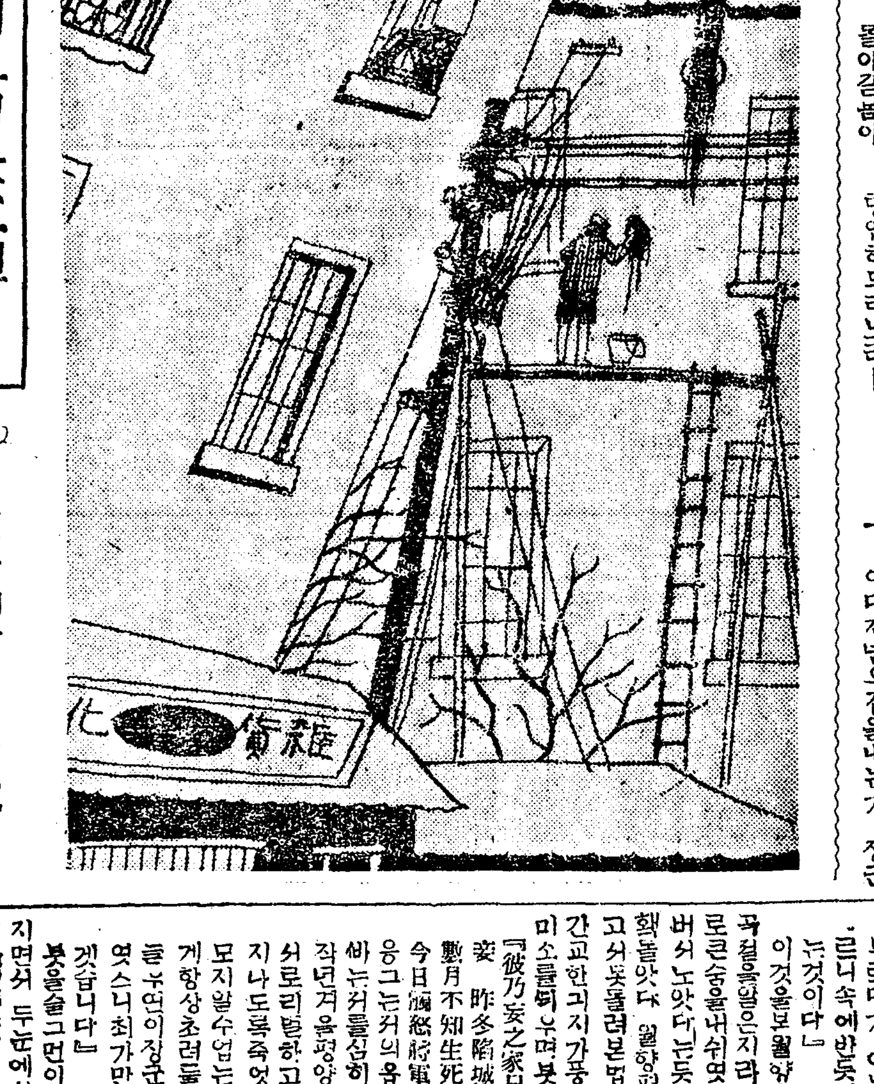

그들에게 데일지리하고도견되기어려운계절(季節)은겨울일것이다 그리고울분(鬱忿)하고원망스러운때도이겨울일것이다

그러나그들은여러가지닥치는 고생을참으면서 그의심장이출렁거릴때마다중얼며 나니「봄이오면…… 오ㅣ 그럿타봄이 오는때는……」

이리하야 그들은 이잔학(殘虐)한겨울을물리코나아가며 누리를향하야긔약(期約)하는것이아니겟는냐?

벽과유리창을닥는사람──이층삼층이나되는 곳에달녀부터서찬바람에어러가는 몸결네로벽을닥고걸우도주리여써커가는입김을 내뿜어유리창을닥는사람──그가그유리창속에단란로와폭신폭신한쏘파ㅣ와 선혈(鮮血)가튼술빗과ㅣ그리고 그러한곳에서피아노를울니고노래부르는칠면조(七面鳥)가튼인간(人間)을볼때에그대로죽시엉에떠러저버렷슬는지도모른다

그러나정신놋코그물을드려다 보고유리창을 닥다 가실수하야류리창을깨트려 한두달버리한목술모조리배상(賠償)을한다든가? 그러치안흐면몸매를낫는다 해도참고일하는것은따뜻한봄날에어버이、안해、자식이웃사람과함께잔듸밧우에서넷이야기할것을밋는까닭일는지도 모르겟다 봄은이들을위하여서라도 어서하로밧비와야하겟다 그리고그대들은더참고 힘써버려야하겟다

野談 桂月香(十六)

鶴步口演

해혹(解惑)

부은왜갈 지 도모시리유들 몰라서 속마음에대단조조하던 숫이라 월향의신경은 극도로예민해젓다 경우가경우이라 조곰이라도 황겁해하다가는 목숨이 왓다갓다할 ᄲ이다 소서비의 … 변래심리인줄만 알 … 에

님의일은바장군이란말은누구들가라처일커름인지도모지알수가업노라」

조고맛고 잔약한일개 소녀의몸으로 범가튼외국대장을 상대로 이러케 대담히문구를 쓰기는계월향아니고는 도뎌히 할수업는 일이다 왜장의 짓거리가오날커녁에는 쳐음부터 엇지나변래인지 도모지종을 잡을수업고무두무미의 땅데도 못할졸경을덧시간치르고나야 종서까닭의 정테늣설튼논 장군을 엇자고엇자고하누데 드집이 부른줄을아는동에 총명하기로 유명한월향

논것을본즉 그의가지고잇는국비밀‖이세상에는 세사람밧게 알지못하는 국비밀이 란로가되엇단말인가 혹은커 능청스러운 왜장이 무슨 장계취계(將計就計)의 관계를 한번써서 나의마음을 시험해보는것인가 도모지일수가업서서 어리둥절하고 잇스나 월향의가슴은 위협하면 위협할스록 어데까지던지착 가라안저 버린다 괴색이나동작에 조곰도실소앙이업시 종용히 붓을들어

『丈夫心膽 何用如此太怯 將軍所謂將軍者 不知指誰爲稱』‖장부의 심담으로 엇지 이다지 넘우겁을내는가 장군의일이라 며번에 번쩍떠오르는 생각이

『올타! 外롭으치고 삽버첫슬적에 나의일ᄀ월심 잇지못하는×장군을 혓소리로 불ᄆ든 모양이로구나 그래서 그것이 동희가난것이로군……』

이러케 추상하는 동시에그괴민한돈지(頓智)는 커것은 절대로 이쪽이우무리커가지고 두락힐물이아닌속시종 여일하게 웃웃하게만 내벗는다 월향의쒀노은종회를 들고서 무엇을한참 생각하든 소서비는

『爾呼將軍通次 或呼吾兄間必有奸細』‖내가장군님을련송 부르다가 어느때는옵싸를 부르니속에반듯이무슨간세가잇는것이다』

이것을보월향은 인케야 그의 곡절을알은지라 남모르게 속으로큰숨을내쉬엿다이케는한짐을 버서노앗다는듯이얼골에화긔가 핵돌앗다 월향평생에 까닭을일고서못돌려본법이업섯던이만치 간교한괴지가풍부하얏다 얼골의 미소를뛰우며 붓을들어

『彼乃妾之家兄桂明德 彼逝變妾 昨冬陷城之日 相離于今 數月不知生死 故妾心甚焦慮 今日痛哭將軍 罪當萬死』‖응그는커의옵빠 계명덕인데옵빠는커를심히사랑하시더니만 작년겨울평양성이함락하든날 서로리별하고지금것수월이나 지나도록죽엇는지살엇는지도 모지알수업는고로커가남모르게항상초려를하든 뭇이라오늘우연이장군님에게속노가되엿스니죄가만번죽어야맛당하겟습니다』

붓을술그면이 방바닥에 떠러지면서 두눈에서 구실가튼눈물이 적적쏘다커서 옷깃을나려적신다

아닌게아니라 연날리다가 별안간에까물으친 그원인도 딴은문데의 김응서장군‖번명 제명덕으로해서 일어난병이엇다 아무생각업시 연날리기에만 골몰하든 월향의귀人박휘에는 담밧게련마장(練馬場)에서넘어오는 책직(鞭)소리가들어와다이소리가어떠케 넷날에 김장군을말아서 강가에놀리갓슬째에 김장군의맘쓸리던 그책직소리를 회상(回想)하게되엇다 그리고서는엇지되일인지 물랏는데 정신을차려일어나고보즉 이러한 처참한‖음산한군막으로몰변햇슬줄이야누가알엇스랴

울고만안졋는‖울스록그의 정경이 곡진해보히고 애연해보히는월향을 몰요럼이 바라보기만하든 왜장은덜석간장이 녹어나리든지 아무말업시 월향을술멋이 포옹한다 쌤을 대기도하고 눈물을씻스면서 간곡히위로한다 그것만보우도 이쌔까지의동작은 모다일누려 억지로 지어내서 한짓거리인것이분명하다 비로부터 호색하는영웅렬사들의 큰병은 그못치는것은 혼이미인해대청(美人解乘聽)에서녹아나는까닭이다

悲慘한 手淫 過淫 常習者의末路 男女 生殖機能衰弱

性慾減退에우는이여

히스데리ㅣ로苦悶하는婦人이여

精力增進을希望하는이여

世界的好評의 トツカピン(도쓰가빈)을 [illegible]

◎左記徵候에 생각나는사람은업는가!

△房事過度、手淫의害 身體가느른하고、귀울이쌔지고、視力이衰退하고、머리가허미하고、대소롭지아니한일에마음에걸니고 元氣精力이衰弱

△性慾減退 生殖器能이早老的으로衰弱하고、勃興力減退、感覺缺乏、夫婦사이도冷淡해지고、人生의悲哀를感하게되는일

△陰萎 悲慘한性交不能은、人生最大의悲劇이니、即刻으로治療를要함

△早漏 精液早漏、性交不滿足으로失望이極度에達하는일

△遺精、夢精 遺精、夢精이頻發하면身體는갈로약기는것과갓치衰弱하게되고、生殖器能이점々으로減退한다。

△腦病神經衰弱 精神過勞、手淫過淫의害로머리가무겁고、명하야긔운이가라안고、頭痛、眩暈、不安、不眠症으로되야내버려두면精神에異狀이생기여社會의落伍者가된다

現代生活에優劣은다만精力의强弱에잇다。도쓰가핀은世界的著名의文化的强精劑로서其效果가卓越하야、一回一錠으로能히實驗者에게滿足을줌으로、禮讚의소래는世界에充滿한現狀이다。前記症勢中에한가지라도생각되는분은即刻으로愛用하야其效驗을試驗할지여다。반드시意外의滿足에驚歎할것이다。

▲健康한男女도 精力腦力의補給劑로서常用하면반드시意外의滿足을得함

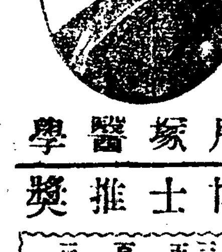

戶塚醫學博士推獎

藥價 三十錠 三圓 / 五十五錠 五圓(携帶容器付) / 百卅五錠 拾圓(携帶容器付) / 三百十錠 廿圓(携帶用器付)

用法 一回一錠 一日三回

發賣元 丁子堂藥房 東京市銀座新肴町八番地 振替口座東京七二二一番 / 大阪市西區新町通一丁目二 振替口座大阪百六番

▲滿鮮到處有名한藥店에有함 品切된時는發賣元으로 前金注文送料不要 代金引換送料實費로보내게됨

代理店

釜山辨天町一丁目 大黑南海堂
釜山辨天町一丁目 藤田勝三郞藥房
大邱元町 町田回春堂
京城本町四丁目 木村藥房
京城南大門通 新井大藥房
京城本町一丁目 山岸天佑堂
京城本町二丁目 古城贊化堂
平壤大和町 森田藥局

鏡城農校昇格運動
期成會까지組織하고 各方面으로運動猛烈

咸北鏡城公立農業學校는咸北에唯一한農業敎育機關으로이미數年의오랜歷史를가젓스나아직乙種程度로되어잇슴을切感한在學生은數次의同盟休校를斷行하엿스나其目的을貫徹치못하엿고卒業生一同은昨年三月에昇格期成會를組織하고以來積極的運動을하여오든바道評議員會를압두고去二十三日午後一時鏡城公會堂에서緊急委員會를開催하고左記事項을決議한後道及道評議員會陳情委員과陳情書作成委員을選定한後午後四時에閉會하엿다더라(鏡城)

◇決議事項
一、鏡城公立農業學校는昭和三年度부터五學年制의甲種程度로昇格케할事
二、豫定中의新築校舍는昭和三年內로반드시竣工케할事
三、學校位置는반드시鏡城北門外道種苗場附近으로할事
◇陳情委員
金鍾善 金龍喆 馬龍涉 崔今福 金在柱 金日憲
◇陳情書作成委員
金日憲 金龍喆 崔今福

少年少女의懸河熱辯
自由登壇은禁止
城津의少女雄辯

城津郡少年聯盟主催城津靑年同盟城津支部新幹會城津支會의後援으로開催된第一回少年少女雄辯大會는豫定과가티去二十九日下午七時부터城津旭町郭斗益氏家二層에서開催하엿는데當日은稀有의降雪後酷寒임도不拘하고雲集한聽衆은場內의立錐의餘地도업는盛況裡에定刻이조금지나자方奎星君이開會를宣言하고滿場拍手裡에演士十一人이次例로登壇하여울엉찬목소리로懸河의雄辯을吐하여間間 일어나는拍手소리는場內에振動케하엿고中間에孫永極金容光兩氏의並唱이잇서場內가一層興味를늣기게되엿고마즈막으로司會로부터一般聽衆에게自由登壇을許하엿스나臨席警官으로부터原稿提出이업다는條件으로여러번交涉하엿스나禁止가됨으로一般聽衆으로부터司會者를向하여禁止의理由를明言을要求하게되어場內는一時騷亂케되엇고自由登壇하든演士一人은自退케된後批評의任을맛흔車貴氏의審査發表及雄辯法에對한簡明한說明이잇고一等으로當選바든高麗天君에게市內丸申書店에서寄贈한賞品授與가잇슨後拍手聲裡에無事히終了한바熱辯을吐한演士의氏名及演題는다음과갓다더라(城津)

◇演士及演題
團體生活 李春仙
우리의急務 金永根
동모들아새힘을짓자 金禹鍾
동무들아努力하자 方元昌
少年을도으라 高昌乾
學生의價値 宋昌俊
勇氣의靑年 高麗天
雄辯 金釆俊
朝鮮人이본朝鮮의자랑 金淸松
吾人이禁酒하면幸福은잇슴 金昌振
소해멧마듸 韓宗烈
其外自由登壇(禁止)
◇等級入選者
一等 高麗天 二等 金永根
三等 李春山 四等 金禹鍾
五等(二人)方元昌 高昌乾

城津鶴南面 東星青年會
解體하고同盟支部準備

咸北城津郡鶴南面東星靑年會에서는朝鮮運動의方向轉換함에딸아오는二月七日에鶴南公普校室內에서東星靑年會를解體하고城津靑年鶴南面南部支部設立大會

文川青聯盟
細胞團體懇親會

旣報한바文川靑年同盟에서分散的인聯盟을解體하고單一靑年同盟을組織코저去十七日午前十一時半에臨時大會를開한다하야細胞團體에다通知를發付하고諸般準備에奔忙中이엇든때偶然히大會前日부터降雪로因하야二尺以上에達하얏슴으로進行이不可能하게되어集會치못하고不得已來月七日午前十一時로延期하얏다더라(文川)

朝鮮日本間 各地電報輻輳
救濟案考慮中

朝鮮日本間連絡의有線電信線은京城으로부터東京外지二線大阪에二線下關에一線과釜山으로부터大阪에一線下關에一線其外元山松江間에一線合計八回線으로最近電報發着數는一日平均京에二千五百通大阪에五千通下關에三千六、七百通松江에約一千通으로下關에가는것을大半九州發着의것으로九州對朝鮮의發着數는더욱增加의趨勢로京城釜山을接續하야福岡에直通線의必要를認하는海底線의增設은實現이容易치안켓다하나此救濟에就하야는대로放任할수업다하야種種考慮中이라더라

城津王德洞 槿花少年會
定期大會開催

咸北城津郡鶴上面王德洞에잇는槿花少年會에서는去二十八日午後一時부터同洞庚申靑年會館內에서第六回定期大會를開하고會長柳炳極氏司會下에左記討議事項及任員改選이有한後同五時에萬歲三唱으로無事히閉會하엿다더라(城津)

◇決議事項
一、少年少女敎養에關한件
一、未組織된少年少女에關한件
一、王德洞禁酒會支持의件
一、在滿同胞少年少女擁護의件(禁止)
一、斷煙에關한件
一、會館問題에關한件
一、其他
◇新任任員
會長柳炳極 副會長柳春福 總務柳鎣職 書記兼會計崔七運 幹事柳環根 許振明 金基南 柳鎣卨 柳鎣春 柳柱根 智育部長柳炳極 德育部長柳鎣職 體育部長池可玉

潭陽青盟 山月支部
二十八日設立

全南潭陽靑年同盟에서는各面支部設立에繼續活動하야順次的으로着着進行中이라함은旣報한바어니와潭陽靑年同盟月山支部設立大會를지난二十八日午後一時부터同面化方里에서郡同盟執行委員長金德善氏의開會辭가잇슨後臨時執行部로金德善、金互明兩氏가選擧되어金德善氏의司會로順序에딸아各面地方狀況報告가잇슨後左記各項을討議하엿다는데討議事項中在滿同胞擁護問題에들어가臨席警官으로부터禁止함으로會衆은그理由를質問하는等場內는一時騷亂하엿고昌平支部에朴三吉氏等의祝文祝電朗讀이잇슨後被選된任員은다음과갓다하며同午後五時頃에萬歲三唱으로無事히閉會하엿다더라(潭陽)

◇討案
一、綱領規約通過
一、豫算案通過
一、署
一、會館問題에關한件
一、勞働運動에關한件
一、少年運動에關한件
一、女性運動에關한件
一、在滿同胞擁護에關한件
一、一般敎養問題
一、自作敎養問題
一、其他
◇新選任員
[illegible]

第一回委員會

別項과 가티 [illegible]支部設立을맛친即時同支部에서[illegible]氏의司會로第一回執行委員會를開催하고左記事項을討議한後同六時頃에無事히閉會하엿다더라(潭陽)

◇部署分擔
▲庶務及財務部金千洙▲宣傳部朴昌洙▲敎育部李鳳南▲女子少年部金相玉 金順吉
一、敎養問題 一般敎養問題에잇서서는一般靑少年을潭陽靑年學院에入學케하고自習敎養에잇서서는[illegible]
一、臨時會館問題 月山里私塾으로定할것

洪城勞組 廣川支部
定期總會開催
重要議案討議

洪城勞働組合廣川支部第一回定期大會開催 旣報와如히去二十九日午後二時부터洪城勞働組合廣川支部에서는當地監理敎禮拜堂內에서樂隊의奏樂裡로開會를宣言하고朴源植氏의開會辭가잇슨後臨時議長趙大奉氏가選擧되고書記金道植君과李要翰君이選擧되어議事進行中當局으로부터數件이禁止된바午後八時에萬歲三唱으로無事히閉會하고晩餐을마친後即時餘興으로擲柶大會外지잇슨後無事히散會하엿다더라

◇對議案
一、新入會員受理의件
一、會員整理 新任幹部에게一任
一、今後進行方針 新任幹部에一任
一、靑年運動에關한件 新任幹部에게一任
一、衡平運動에關한件 新任幹部에게一任
一、女性運動에關한件 新任幹部에게一任하다
一、少年運動에關한件 靑年會敎養部에一任함
一、農民運動에關한件 우리는惡地主와小作爭議에게絕對反抗함
一、敎育問題에關한件 本支部敎養部에一任함
一、宗敎問題에關한件 新任幹部에게一任함
一、經濟問題에關한件 保留하기로同意하다
一、全民族的單一黨組織促成에關한件(禁止)
一、反動分子撲滅에關한件(禁止)
一、早婚問題에關한件 本組合員으로는二十歲未滿에는結婚치아니하기로함
一、東亞日報人物投票에關한件(削除)
一、言論自由出版集會獲得의件(禁止)
一、制令第七條治安維持惡法撤廢에關한件(禁止)
一、渡日勞働者防止에關한件(禁止)
一、朝鮮消防協會設立反對에件(禁止)
一、人身賣買에件 新任幹部에一任
一、宣傳及組合員募集에關한件 新任幹部에게一任
一、豫算案에關한件 經理部에서朗讀하다
一、本支會에關한件 本部大會日外지保留하기로하다
一、會館問題에關한件 新任幹部에게一任하기로함

文川各團體
倂合懇親會
來二月八日에開催

咸南文川新幹支會主催로全郡各社會團體靑年, 體聯合懇親會를來二月八日에開催한다는데各團體에通知를發付하엿다하며多數參加를바란다는바詳細한것은左와갓다더라(文川)

◇規定
一、場所 邑內天道敎會堂
一、時日 二月八日午前十一時
一、申請期限 二月六日午後八時
一、申請金 每團體三人限一圓
一、申請場所 新幹會文川支會

少年歌劇會
大盛況裡에終了

全北沃溝郡瑞穗面馬龍里에잇는少年局主催와新幹會沃溝支局後援下에歌劇會를組織하야去陰正月六日午後八時부터當地成少年會館內에서開催하엿는바天眞爛漫한少年少女의唱歌其外에實際도잇서大盛況을일우엇는데今番歌劇會에實行任員은如左하다더라(江景)

△實行任員
蔡奎南 盧鍾錫 玉順甲 盧鍾夏 梁一童 盧鍾權 辛甲喆 盧東錫 盧鍾輝

實業靑年解體
農民會를創立

咸北吉州郡德山面에서는元來各洞에잇는實業靑年會는道의指示로된官制的靑年會임으로우리는우리農民本位의團體를만들지안어서는안이되겟다고하여去二十二日德新洞金聯振氏家에서前實業靑年會臨時總會를金聯振氏司會下에開催하고七十餘名의會員이集會하야時代의思潮는時代가딸아야겟다고하야實業靑年會는即席에서解體하고農民會를創立하얏다는데當日討議한事項과任員은如左하다더라(吉州)

◇討議事項
一、敎育問題에關한件
一、地方風敎改善의件
一、農民會의見學及硏究調査의件
一、適當한副業을奬勵의件
一、公共的事業을援助의件
一、實業經濟의調査硏究의件
◇任員
會長朴子天 副會長金鑾振 幹事李晉洙 李春奎外十九人

鏡城朱乙 面民大會
學校建築費事件으로

旣報한바와가티三個月餘를넘어온問題를거듭하든面內不詳事件則學校建築費問題와面公用謄寫版을私用하야印章僞造한것等不正한行動에對하야去二十五日面內有志들이朝鮮日報支局內에會合하야直接鶴南君과談判하엿스나解決을잇지못하고二月一日大會를開催한다더라

咸南端川 民衆運動團體
聯合會館建築 期成會도組織

端川農民聯合會發起로지난廿五日午後八時에當地新幹支會館에各團體代表數十名이會合하야民衆運動團體聯合會館期成會를組織하고建築豫算金은三千圓으로하고各面別로義捐金을募集할作定인데集金限은二期로하야一期는今年三月末로二期는五月末로하리라는데當席에서期成會費로出捐한人士와各面出張員及選定된委員은如左하다하며義捐金募集出發期日은來二十六日로定하엿다더라(端川)

◇喜捨金
李周淵十圓▲朴泰鼎▲禹正鳳崔致極金東漢各五圓李德洪金南山洪淳河斗仲執各三圓吳大鳳朴均崔寅金始律康允益在福英淑各一圓李乙燮沈泰劉永郁金惠眞各一圓
◇委員
庶務部姜在福 李周淵 金始律 金東漢 財政部禹正鳳 金洛善
◇面別出張員
波道面 金東漢 朴永熙 金洛善 金斗星
利中面 金河翊 康球 金南山
河多面 姜學信 劉泰卿 崔寅
[illegible]貴面 崔中敎 崔致[illegible] 許環俊
廣泉面 吳大鳳 金在奎 李學模 金潤
水下面 李乙燮 洪淳波 金炳斗 沈泰鳳
新滿面 禹正鳳 李命淵 梁錫煥
北斗日面 李德[illegible] 金始律
南斗日面 康采弘 李秉鎬

全北扶安 青年同盟
臨時大會

全北扶安靑年同盟은創立當時에在滿同胞事件으로集會禁止를當하야規約만通過로創立形式만밟엇든바去一月二十九日午前十一時半에扶安靑年同盟會館에臨時大會를開催하고順序에딸아臨時執行部를選擧하야議長金泰秀君의司會下에決議案과標語其他를圓滿히決議하고午後五時半에閉會하엿다더라(扶安)

◇決議案
一、新幹會支持
一、大衆新聞支持
一、在滿同胞擁護同盟支持
一、敎養問題
一、組織問題
一、派閥主義의根本的撲滅
◇標語
一、全民族的單一戰線黨結成을促進하자
一、派閥延長主義의追隨的理論을排擊하자
一、單一戰線黨에對한無産階級의指導權獲得은그것의結成直後로하자
一、未組織靑年大衆은朝鮮靑年總同盟旗幟下로모으자
一、朝鮮靑年總同盟入盟員은義務金納入을實行하자

辛錫鉀 林鍾輪 金明振 辛泳昇 金寶均 白南祺 洪鵬杓 林承化 禹在奎 辛錫波 辛基人 朴永達 林福來 辛榮根 白鍾基 辛基誠 金判述(其他)

同執行委員會

一月二十九日臨時大會를마친扶安靑年同盟은同日午後五時半에同會館內에서執行委員會를開催하고臨時議長金泰秀君의司會下에部署組織事務分定等이잇슨後同六時半頃에閉會하엿다더라

▲執行委員長金泰秀▲政治文化部長林鍾輪▲同部員辛基善▲庶務財政部長辛基人▲同部員白鍾基▲少年少女部長林福來 同部員朴英達▲連絡組織部長辛晉植 同部員洪鵬杓 林承化▲體育部長辛錫波 同部員禹在奎 同部員判述▲檢查委員金寶均 辛泳昇 白南祺

羅州青支臨總
委員改選

全南羅州靑年同盟羅州支部에서는去一月二十七日下午八時에本支部會館內에서第一回臨時總會를委員長金事浩氏司會下에開催하고書記李會衍氏의盟員點名及會計報告、各報告가잇슨後順序에딸아執行部를選擧하니議長李浩、書記에崔相吉、梁榮夏氏가被選된後左記와如한事項을決議하고同十一時에無事閉會하엿다더라(羅州)

◇決議事項
一、同盟納入金에關한件
一、過怠金徵收에關한件
一、月收入調查制定에關한件
一、其他

新幹會各地消息
◇安東支會 定期大會◇
第二日

去二十九日上午十時頃에前日과가티盛況으로繼續開會하고左記事項을討議한後下午三時頃에新幹會安東支會萬歲三唱으로閉會하얏다더라(安東)

◇討議事項
一、大會宣言(禁止)
一、豫算案通過
一、維持方針
一、宣傳敎養問題
(가)우리宣傳部는大都市와農村에서떠나지말것
(나)區域別班을編하야會員間의有機的連絡을敏速히取할것
(다)中央의事業을各區에敏速히傳達할것
(라)宣傳敎養問題、政治問題의論綱을隨時制定하야配布하야서政治的敎養에全力을注入할것
(마)支會에隨時로講座班을設置할것
(바)各區域別班에年四回의巡廻講座班을設置할것
(사)우리運動의理論을充分히把握하야서全體的統一을完成할것
(아)年二回의定期宣傳講演會를開催할것
(자)班代表會議를二月一日에開催할것
一、一切陳腐한封建的觀念退治와虛禮等打破
(가)打破特別講演會를隨時開催
(나)打破退治에支障되는모든勢力排擊과與論施設을撤廢할것
(다)舊惡習虛禮等打破할것
(라)奴隸的差別觀念打破할것
(마)傳統的神秘觀念退治할것
(바)家族制度改革
(사)強制結婚廢止
(아)早婚廢止
(자)迷信打破
(차)嶺南時報排擊
(카)每日申報強制配布(禁止)
一、各部門運動에關한件
(가)各部門運動에잇서서組織部門을直接間接으로指導援助하는同時에未組織大衆의組織을促成할것
(나)우리協同戰線黨樹立理論에排斥되는地方的社會團體協議의常設을排擊할것
(다)勞働農民運動에對한當面戰取條件
一、團結同盟集會의解禁運動
二、勞農大衆의組織促成及政治意識啓蒙
三、勞働者農民의連結
四、八時間勞働制實施
五、產業政策의朝鮮人本位
六、產業組合의許可制廢止
七、生產品의特殊的販賣取扱廢止
八、農村金融機關의高利反對
九、米價低落防止對策
十、小作人의奴隸的賦役廢止
十一、失業者保護
(라)靑年運動
一、靑總의集會禁止運動
二、單一靑年同盟制完成하야各層各級을網羅하야大衆化의
三、政治敎養促進
四、靑年勞働者農民의完全한
五、幼年勞働廢止
六、靑少年의差別觀念封建思想撤廢
七、學生及少年의敎養訓練에力努할것
八、年齡制限의全國的統一
(마)各部門에組織된大衆을完全히

利原荷車組合
定期總會開催

咸南利原荷車組合에서는去十五日에同組合에서中綾民氏司會下에開會하고左記事項을決議한後에閉會하엿다더라(利原)

黎明修養團
音樂舞蹈大會

咸南利原郡南面遮湖港에잇는黎明修養團에서는音樂舞蹈大會를韓仁鎬氏司會로當地公普校大講堂에서開催하엿는데聽衆은無慮八百名에達하는大盛況으로三十餘種目을마치엇는데同情金이四十餘圓이라더라(利原)

任員總改選을하얏다더라(利原)
◇任員
組合長金南奎 副組合長千炳燮 總務金昌彥 理事朴鳳道 書記朴道源 監査金聖漢 評議長朴南九 評議員六人

利原商務會定總

咸南利原商務會에서는去二十五日에第三十六回定期總會를會長洪大氏司會下에開會하고左와如히決議하고役員總改選을하얏다더라(利原)

◇決議事項
一、三個月收支報告
一、利益金處分의件
一、備品評價의件
一、役員評價의件
一、會館에關한件
一、其他
◇役員
會長黃龍淑 副會長金濟鉉 總務金南奎 理事金斗甲 監事申台鳴 黃天一 評議長金小植外十人(利原)

嶺美雜信

◇新幹嶺美支會設立準備에對하야는오래전부터本會와連絡이잇섯스나그동안여러가지事情으로大會招集을못하엿든것이遺憾이든바이番[illegible]着手하야不日開會를[illegible]行하리라고
◇義川郡[illegible]組合[illegible]組合에加入하여준다고印章을비러다가暗暗에詐欺手段으로金融組合에서巨大한金額을借用하여가지고一家族이全部어데로逃亡을가버렷슴으로嶺美面一帶民心은매우散亂한가운데잇다고
◇어느곳을勿論하고다ー갓다는것은아니지만新聞紙上에만이낫타나는郵便配達怠慢이라고[illegible]가자못놉흔데定州郡馬山面濟字郵便所配達夫는엇지甚히怠慢하엿든지定州郡馬山面玉野院[illegible]地에는恒另消息을배달하여주는新聞을四五日或은六七日만에한번식配達하다가지난本報新年號(定州郡馬山面玉野洞發行)[illegible]
◇平北嶺美는義川郡의中央地帶인만큼衡平社員이날로增加하는反面에[illegible]百餘戶에우리의敎育機關으로는嶺美學院一個所밧게업스니그도維持가困難하도록[illegible]하니敎育이라면[illegible]하기실은모양
◇嶺美에新設한義川郡嶺南面事務所는돈도업나나느러宏壯히지엇는지사람들이말하되嶺美郡廳이라나

鏡城雜信

◇鏡城郡梧村面某洞契事務室에서는日間晝夜로十餘名一班이모이여서賭博으로消日한다는데洞契事務가果然그것일런지? 一般은매우注視中이라고
◇鏡城郡某面職員[illegible]은日間에酒[illegible]事務에東奔西走한다는데[illegible]務는抽手傍[illegible]
◇新幹鏡城支會主催貧民救濟[illegible]一般面民은目下疑訝中이라고

[illegible]查에依하면貧民戶數十五六戶中에二三戶、終是其救濟를不受하엿다는바其[illegible]
◇鏡[illegible]門外[illegible]生活을完全히保障[illegible]
◇[illegible]某、勤勞美風에서所謂[illegible]女性을誘引하야그의에[illegible]
◇鏡城은古來로數百年都邑터로下에큰話題거리가된다고
◇鏡城某는其[illegible]團體로부터其[illegible]告文을發付
◇鏡城勤[illegible]主日學校主催로去正初에兒童歌劇大會를催하려다가[illegible]中止를[illegible]
◇鏡城女子靑年會主催 陰十五日을際하야淸韻男女音樂演奏大會를催코저目下準備中이라는데正月이나十五日에한바탕興을부려보겟다고一般은[illegible]

水原雜信

期待中이라고
◇正初自働車타고亡身해 지난二十八日밤十一時頃에水原驛前華山里旅川所에는安龍[illegible]사이에一大喧[illegible]이이러낫다고그理由는前記朴某가某等스닙다가水原驛前까지自働車를[illegible]前에서삭아야다니여섯다고[illegible]하고돈은돈대로五十錢을더주엇다고
◇父兄慰安이兒童慰安 지난二十七日下午水原公會堂에서는大田製糸工에서父兄慰安活動寫眞會를催하엿는데父兄은안오고入場者가거이兒童뿐이여섯다고
◇警官이會員의半數 지난二十八日水原靑年運動者懇親會에는會員이노도十一名에臨席警官은그만큼네분이나參與하여섯다고

水原擲柶大會
盛況을豫期

朝鮮에서古來로唯一한室內運動으로正初에各處에서開催코자하나水原에서도이를[illegible]東亞[illegible]水原支局의主催와當局의後援으로오는陰正月十二日에市內永樂館에서水原驛擲柶大會를開催한다는바特히當日에는城鄕各地의擲技一同의聲援도잇게되리라는데만히參加하야주기를바란다더라(水原)

慶山葛戰大會
市民의主催로

慶山地方은比年事害를受하야人氣가沮喪하고物情이騷然함으로有志의寄附로約七百圓의豫算으로陰一月十六日의佳辰을擇하야空前絕後의大葛戰을催할터라는데一般市民들은該準備에紛忙中이더라(慶山)

湖西記者團
特派員上京

地方紹介版準備로今般湖西記者團에서는湖西即忠淸南北紹介版準備에對하야朝鮮日報中外三本社에打合하기爲하야同團臨時執行委員中廉鎬三、孟輔淳、金振晧三氏가上京滯留中인데同團에서는忠北永同靑年會幹部張俊淑外五氏公判에無罪辯論한[illegible]氏를訪하고感謝의意를表하얏다더라(湖西記者團通信)

全州支會幹事會

一、本部大會速記案에關한件 庶務部에서即速記送케하기로함
全北全州支會에서는去一月二十八日同會館에서會長裵恩希氏司會로昨年十二月中大會準備로紛忙하엿든바今般에다시左記事項을決議하얏다더라(全州)
◇決議案
一、大會準備에關한件
一、式場設備에關한件
一、徽章에關한件
一、屆出通知에關한件
一、豫案에關한件
一、大會席上에關한件
一、會員訪問에關한件
一、新幹堤支會發會式에河鍾麒氏를特派할것

利原青年 貧民救濟
─演劇收入金으로 食糧과薪炭分給─

旣報=咸南利原靑年會에서는去二十一日에演劇하야一般의喜捨金을收合하야米穀과薪炭을買得하야一般極貧者에게分配하엿는데一般社會에서는靑年들의事業을讚成하며當日利原警察署長은金五圓을喜捨하엿다더라(利原)

瑞山雄辯盛況

瑞山懿法靑年會主催雄辯大會는豫定과가티本月二十八日下午七時부터當地禮拜堂內에서副會長朴演君司會下에催하얏는데各演士의熱烈한雄辯은一般聽衆에게熱狂的興味를주엇스며大盛況裡에서滿場의拍手聲으로同十一時에閉會하얏는데演題及演士는알에와갓다더라(瑞山)

=演題=
靑年向上은平和이냐? 鬪爭이냐?
▲可便演士 金相淇 金天仁 柳建楠
▲否便演士 任國彬 金世徽 李廣鉉

開城 支會幹事會

新幹會開城支會에서는지난三十一日午後七時半該會館에서幹事會를開催하고左記와如히決議하얏다더라(開城)

◇決議事項
一、創立紀念式에關한件 二月十五日午後二時에中央會館에서開催하기로하고一切準備는總務幹事會에一任하기로

慶南居昌에도
記者團組織하고
言論權威伸張코저
去一月三十日創立

慶南居昌에서는郡內에잇는朝鮮文新聞으로東亞、朝鮮、中外三支局이잇스나아즉記者團이업서言論界에多少不便도업지안튼바지난一月三十日午後三時에朝鮮日報居昌支局內에서朝鮮文新聞居昌記者團創立總會를臨時議長尹乘洙氏司會下에開會하얏는데規約을通過하고任員을選擧한後左記事項을討議하고向八時에無事閉會하얏다더라(居昌)

◇任員
▲團長尹乘洙▲書記鄭禹錫▲代表員尹秉洙 愼權錫 崔成煥
◇討議事項
一、慶南記者大會에關한件
一、郵便局配達에關한件
一、各支分局連絡의件

安溪擲柶大會

本社安溪支局主催로當地靑年會後援下에安溪擲柶大會를[illegible]

城津臨溟青年
執行委員會

咸北城津郡鶴中面臨溟에잇는臨溟靑年會에서는去二十六日午後八時부터劉啓勳君家에서執行委員會를開하고議長金洛燮君의司會로前回會錄朗讀이잇슨後左記와如한討議事項中朴某의會館賣却金不返에對하야十八處가無함에此에對한證明을他日까지何等措置도업슴을長時間討議한結果如左히決議하고同九時四十分에閉會하엿다더라(城津)

◇決議事項
一、柳如松君의辭任願은保留하기로하다
一、活動寫眞附屬電氣機械에關한件(金南七君의게一任)
一、城津公普火災의件 其復興策의一助로同會活動寫眞의興行許否를城津警察當局에議키로함 十日以內
一、八名의負債에對한件 八名의二百四十圓負債에對하여는來委員會時處理하기로함
一、朴某의會館賣却金(四十圓)에對하여는七九人債權者側에數次解決을依賴하엿스나今解決策講究가업슴으로來陰十五日을期하여다시會集하여解決하도록要書를發附하기로함
◇選定 交涉委員金洛燮 金南七兩氏로

鏡城朱南龍洞
英友會定總
重要問題討議

咸北鏡城郡朱南面龍田洞英友親睦會에서는去二十三日當地玄周煥氏方에서同會定期總會를開하고一瀉千里로左記事項을決議하얏다는데今番大會는宣言書及綱領規約等이從來보다一層革新된것만큼重大한會合이엇다더라(鏡城)

◇被選任員 玄長石 金相歡 金元默 李允洙 金武章等
◇宣言(略)
◇綱領
一、우리는少年으로서의[illegible]
一、우리는未來社會의新建設의過渡期過程의歷史的任務를다하기로함
◇決議事項
一、運動方針(略)
一、組織問題 道聯盟에는道에對한郡靑年同盟에는郡에對한兩面에對한少年聯盟은同盟(現下朝鮮에잇서서必然的으로要求하고잇서모든外的條件에)從來에잇서서直接少年을指導하는同時에努力하여주기를바라는同時에任務를가지고잇는靑年團體에要告文을發送하기로함
一、敎養問題(論綱略)
가、討論會又는講演會等을開催하기로하고具體的方法은執行部에一任
나、作文會又는講座等을週期的으로催키로하고有意者의指導를受하기로함
一、當面實行問題 禁酒禁煙讀書等

同會夜間討論會

同會에서는當日夜間에當地玄周煥君의家에서金武章君의開會辭로『우리가삶에는智識이냐?金錢이냐?』라는討論을始作하엿는데傍聽者無慮七十餘名으로場內는大滿員을이루엇는데可否便演士等이各各氣焰을吐한後其他會員一般이各各自意登壇하야對論하엿는바[illegible]하고一般은此에感聽하야마지안는다더라(鏡城)

◇衆心의向이어지못하야[illegible]一致的動作으로[illegible]
◇雨雪霏霏 平原地方에는去二十七日午前一時부터暴風이이러[illegible]
◇實娶[illegible] 東頭面門岩里吳某는[illegible]結婚한自己妻를金二百五十圓에팔아가지고去二十五日石巖驛前에서二三不良靑年의[illegible]에싸저不少한金錢을消費하엿다고
◇平安水組理事被訴 平安水利組合理事大谷某는組合工事에他人의所有를許諾업시使用하야地主金某에게當地警察에被訴되엇다고
◇賭博盛行 東頭面水利工事地에는最近에賭博이盛行된다는데附近의[illegible]村靑年들은注意! 注意!
◇迷信에咀呪바든女性 順川郡[illegible]近에十年[illegible]
二十日을呻吟하엿스나終[illegible]

臨溟婦女夜學
廿八日부터續開

咸北城津郡臨溟靑年會에서年年이繼續事業으로經營하야오든婦女夜學은第二次로昨年十月부터中鍋漢氏의室室에서朝鮮語、算術、漢字의三課目으로開講하야오든바創設當時에는夜學生이不過二十餘名이든바昨臘末現在에는近三十餘名의好成績을得하야爾來隣近의多大한贊同을受하엇든바好事多魔로正初의一個月間은不得已休講하게되야學生의惜陰은勿論一般人事들도매우遺憾으로역이든바枯息의朝鮮社會에도新生의曙光이비치려고同會의不斷努力으로來二十八日부터는從前과如히繼續開講하게되엇다하야一般學父兄은[illegible]課의重任을終始如一히맛하보실敎員은左記三氏라더라(城津)

◇敎員 李興在 馬建禧 朴洛燮

平原片信

◇農夫轢死 京義線漁波石岩驛間에서는去二十四日午後五時頃에農夫一名이汽車에轢死되엿다는데그는東頭面孚白里朴某로서그날岩赤市場에갓다오다가술에醉하야그와가티轢死된것이라고
◇新郊靑年會組織 公平面新郊里新和里農民約八十名이去二十五日就賢學校舊址에集合하야臨時議長金[illegible]植氏司會下에新郊靑年會를創立하얏다는데前記靑年會는近者當地에水利組合工事로勞働者가雲集하야農村의婦女를弄絡하며無故한農民에게暴行을肆行하는解風이만흠으로此를制止키爲하야組織되엇것이라고
◇群衆的行動 安州郡安州面에本籍을두고今龍崗里金鑛에잇는趙一燮이란者는平素에甚치못한行動을하든者로서去二十四日當地어느酒店에서自己同僚와가티술을마시고가장淳朴한農民의[illegible]을잡아打하엿다는데[illegible]民四十餘名은[illegible]

林在和氏의美擧

牙山郡屯浦面市浦里林在和氏는元來慈善心이豊富하야十有星霜을두고貧民을救濟하야오든바昨年陰年終에도亦是貧民三十餘戶에正租三斗式을分給하엿는데浦方人士는氏의稱頌이藉藉하더라

◇金氏의熱誠

咸南端川郡南斗日面梨坡里咸義塾은一九二三年에當地金泰勳外有志諸氏의發起로創設되엇스나財源이全無하며一般學父兄의盡力으로僅僅支持하야오든터인데今日에와서는生徒의數도四學年까지이계됨으로敎員一人으로는到底히될수업슴을깨달은金板七(九)氏는自宅에서若三里되는敎堂으로來往하며何等의報酬도업시無料敎授에努力하기는當地老少人士들은그의感謝함을마지안는다더라(端川)

地方人事

▲李世鍾氏(高敞公醫)는去二十九日上京一週日後에歸任豫定
▲姜哲氏(群山靑年同盟常務執行委員)全北社會運動者懇親會參席次三十一日裡里向即時歸群
▲金東律氏(同上)同上
▲李先同氏(群山衡平靑年會總務)同上

當局者의食言으로 死線에선四百住民
延海水組相對로遂提訴
走狗輩의弄絡이益可憎

황해도 연백군송도면발산리(黃海道延白郡松島面鉢山里)에거주하는 연해수리조합(延海水利組合) 소작인일천이백여명이홍순억(洪淳億)씨를 대표로하야 작년 삼월이십사일에 연해수리조합을상대로해주 디방법원(海州地方法院)에 염수피해손해금청구소송(鹽水被害損害金請求訴訟)을 변호사김용모(金鎔謨)씨에게 위탁하야데기하엿다는데 당조합을 상대로 소송을데기하게까지 된 경로는연해수리조합에서 작년삼월에 양수기(揚水機)를 배치하고시험하든중데일간천(幹川)인 연백군 룡도면발산리권귀농민 거주디에 매장한철관(埋設鐵管)이 파렬되어다량의염분을포함한물이농장일대에 들어감으로당시에도 루차보도한바와 가티모리가 말랏스며 몰론이 어니와일백여이십뎡보나되는면관에 이앙(移秧)한모가고사전멸(枯死全滅)하야버린까닭에 피해액이 수만원에 달하얏는데 그와가티 불의에흉년을맛난농민의우수와고민의진상은비참절칠하야 목불인견이엇스며 피해 농민은 결속하야 조합당국에 쇄도하야 손해를 요구하는일방 군당국과 도당국에 탄원을 하엿든바조합 당국자의말이 묘사한후 손해를 지출하겟다함으로 불안의념 위기에 싸이엇든 농민은겨우 안심하엿섯는데그후조합과군령도령에서 묘사는하여 갓스나하등의 통지가업슴으로 농민대표 가수차 질문한즉 대화한손해는 가을이되어야 알것슨즉 가을와지기다리라고하야섯어오든중가을에와서는 졸연히 피해된원인은 염분수로인함이 아니라원래토디가염분성이잇는토디인연고라고얼토당토안흔구실로책임을 회피하려하며 무리한 강압을함으로 그와가티 소송을데기한것이며 원래토디가 염분성이잇서서그가튼 피해가 잇섯다 하나피해디한가운데잇는홍종오(洪鍾五)씨의소유사천여평은염분이업고다합배답수가 염분잇는농지보다 수배의 수확을 어덧다하니 그것이족히 조합의 주장이애매를 령치한것 에넘으지 조합은 일방매수책을사용하야 권귀홍순억씨와 가티 농민대표로일을보든박용규(朴容珪)란사람을농락식히는동시에박용규와협의하야백지(白紙)를가지고작인을방문한후명년소작계약을쓸터이니 긔명날인(記名捺印)하라고하야매순진한농민은 소작디가문데중에 잇슴에불구하고 명년소작을 위하야 긔명날인하되 그들이그가티 긔명날인한 농감은 그문서에다 작년피해손해 청구는안할터이니소작을하게하여달라는문구를써너헛든바그사실을 알게된농민은 사긔덕수단으로백지에도장을바더갓다고하야 여론이비등하야지자 그는또 다시수리조합사무원 서규린(徐圭璘)이와협의하고서 규린으로부터 금년피해는 면재로인함이라 손해운운은 말치안흘터이니 소작을계속하게하여달라는문서를작성하야가지고만일에 날인치안흐면 명년에는 소작을 주지 안켓다고 위협하며 풍년인금년에 흉년을맛나 배를곱게된 농민은 또다시 명년을생각하야 고난인줄알고도 거죽을것을생각하고 명년을맛나고 종도못하는 농민은 변결하야 디주에게 주구실를하는것과 얼토당토안흔 현재 란 문구로농민을위협하며팔십여명 직인의가족사백여명의생명은 풀고하고디주에게아첨하야개인에 구복을위하야불령한행동을 하는농감과사무원의나한여론은더욱놉하가며사건의진개를 은주목하는중이라더라 (연백괴자단묘사)

『少年會안나오면 警察에보낸다』
소년회에들엇다고위협하는 大浦公普校長의失態

양양군대포(襄陽郡大浦)공립보통학교장뎐중모(田中某)는공진소년회(共進少年會)에입회하야잇는 자긔학교생도 스물네명을지난구일에 불러다놋코『일한합방후두민족이 더잘살기위하야한것인데 이에대하야 불평을품고 여러가지잘못하는 사람이만히잇다 그런데대포회는 공진소년회라는것이잇서 년회를 스믈네사람이 입회하여잇스즉 오늘퀀부퇴회하되 만약퇴회를 아니하면 주재소에넘겨 버리겟다는괴막히는 소리로 순진한어린학생들을 할수로위협하야 퇴회를강권하엿스나 학생들은 하나도퇴회하지아니하고 소년회에 자세한 보고를한결과 소년회에서는모교사에게 경고문을 발송하는동시에 장년동맹 소년부에보고하고 방금그대책을 강구중이라는데 일방에는리○○(李○○)이란교원이 동교육학년학생 두사람을불러서 소년회를 총독부지뎡 부랑자간판(總督府指定浮浪者看板)이라고한일까지잇다하야 일반은 극도로분개하는동시에 문데는더욱 확대될모양이라더라

『뎐計劃잇서 나오라햇소』
田中校長의對答

이사건의진상을알기위하야지난이십일일 오후에본보 양양지국긔자는뎐중교장을방문하고아래와가튼문답이잇섯다더라

긔자 당신의학교생도이십사명이소년회에입회하엿는데퇴회하라고한일이잇소

교장 비모다퇴회하라고하엿소

긔자 퇴회를하라면리유를설명하야학생으로하여금퇴회하도록하는것이조흘것인데일한합방이니주재소에엇커니느니현말은무슨뜻이요

교장 비밀한합방후일반이평온하게되어가는이때에학생들은더욱공부를잘하라는훈시를한것이요 주재소에 넘긴다는말은 나는하지안엇소

긔자 이십여명학생을주재소에 보낸다고 당신이 말하엿다는데요

교장 학생말만미들수는업지요

긔자 생도들을소년회에서나오라고한리유를좀더자세히들려주시요

교장 나는지금 한가지 계획이잇는데 그계획이 실현될때까지는 학생들로 하야곰다른단데에들지못하게하겟고기왕들어간 학생들은 퇴회케하겟소

긔자 그계획을 자세히 말하야 일반의 오해가업도록 하시요

교장 그것은 지금 말할수업소

긔자 교육에대한계획에비밀이 잇서서말을아니하오

교장 비밀은 아니지만 이자리에는 말할수업소

긔자 당신은교장으로서이때에 사회단톄를엇지보고오히려일반의오해를사게하오

교장 대관절내학교학생은나에게맛겨주시요

긔자 그것은일반이승낙하겟지만계획이실현되기전까지는다른단톄참가를못하게하겟다는그계획이란것을말하지안는이상더말할필요는업소

교장 아모조록오해를말아주시요

긔자 리유도몰으고 량해는엇더케하겟소

一般極度로憤慨
襄陽青年同盟質問

대포보통학교(大浦普通學校)생도가 소년회에입회하엿다고 학교당국자들은 무리하게퇴회식히려다가 일반사회 문데가되엿다함은 별항보도한바와 갓거니와양양청년회(襄陽青年會)에서는이소식을 듯고즉시 됴사위원을파견하야 학교당국에 질문하엿든바총독부지정부랑자간판이라고한 말은잇스나 결코소년회를말한것이아니라는모호한답변을하며 주재소에서 퇴회식히라고하엿슴으로퇴회식히라고하엿다는데학교와경찰이결탁하야 소년회원 되는학생을사상자로 취테하는것은교육의근본목뎍에 어그러진일이라하야일반은더욱분개함을마지안는다더라(양양)

江西水組의實現은 二千住民의死活問題
실시만된다면전부가파산당한다
三百名連署反對陳情

003036

수리조합(水利組合)으로 말미암아 패가류리하는농민이 더욱만히생기게되는 까닭은 빈약한조선의 소디주(小地主)가 장긔간의부담금을 납부할힘이 부족한것도 원인이지만은 당국자의 그릇된설계로 말미암아 불측한 손해를 당하는일도 적지안흔바 평남강서군 성태면(江西郡星台面)에는재작년부터 총독부와평남도령에서 그곳성태천(星台川)의흙을끌어 팔백오십뎡보의면적에 관개사업을하도록 군텽에훈령을하고 최근에는 설계서(設計書)까지 작성하야 수리조합을실시하기로 되엇는데 이말을들은 면민들은 직접농민의사활문데임으로 그설계서를 자세히됴사한결과 사실과는 엄청나게 수자가틀리며 그대로실시되는날에는 그수리조합 구역안에잇는 수천명의주민은 리산을하지아니치못할 디경이되어 지난삼십일일 그곳김석준(金錫俊)하도원(河道源)과 대동군금제면 맥산리(大同郡金祭面麥山里)김경호(金景鎬)를대표로 이백팔십여명이 련서하야 평남도령에 수리조합반대 진정서를데출하얏다는데 그리유의 대략은 알에와갓다더라

一、本組合은貯水池二個所를要함으로土地買收費와堤堰築造費가豫想보다增加될것이다

二、本區域內는大部分이旣成畓임으로負擔은加重할것이오米價의變動이甚함으로現品償還은危險하다

三、當局者의設計中事業費內用地費及雜費는別로히技術을要치안은簡單한計算임으로實地調査를하얏스나그他는技術을要한다하는것임으로調査를아니하얏는데거긔만도實際調査한結果는原案보다二十萬二千四百七十二圓이增加된다此로推測하야도原案보다多額의金錢이超過될것은明確하다

四、貯水池區域內六個里十八個洞民의生命인農地가埋沒됨으로此三百五十餘戶에老幼男女一千八百의人口가流離하는慘狀을일우게될것이며

五、損益計算에原案보다一萬一千餘圓이減少된다

六、本面十個里內六個里가灌水區域의影響으로安住치못하는境遇에는本面維持策은將次如何하겟는가一般面民은前途를悲觀하는狀態다

七、蒙利區域內小作人一千餘名은將來水組가設置되면左와如한理由로非常한苦痛을當할것이다地主의負擔이增加함에딸아小作人負擔이過重하게되고一時耕作으로因하야自手自作用이不能함으로不得已人夫를雇用케되면餘剩이업게되며指定苗圃設置에對하야空費가增加됨

二兩日間 本報讀者優待
市內團成社

이월일일부터 이일까지 이틀동안 시내단성사에서는 본보독자에한하야 입장료를 할인키로하엿는데 웃층어룬 칠십전을오십전으로 학생오십전을 삼십전으로 알에층 어룬오십전을 삼십전으로 학생삼십전을 이십전으로 우대한다하며 푸로그람은『쌔려라!』『명작영화유쾌한파리사나희』외에희극『옥녀(玉女)』등이라더라(우대권은본란밧헤)

運動競技
從來記錄突破한 平壤氷上競技
大同江上에서

東亞日報平壤支局主催와基督青年會後援인第三回全朝鮮氷上競技大會는去卅日午前十時부터大同江上銀盤에서開催되엇는바競技大部分은臨時的新記錄을作成하엿다는데五千米豫選에는一二三着全部가朝鮮記錄을突破하고千五百米또는其外에도五百米及一萬米突과二千米리레는今般大會가처음임으로同記錄이朝鮮에잇서最初記錄이될것도事實이라더라

蹴球를理解하는中國 【二】
上海遠征印像記
朝鮮蹴球團員 李榮敏

그리하야 朝鮮蹴球團의 監督인李建杓 氏의無雙의 努力과熱誠잇는 周旋이모든것은 드듸어 波瀾曲折이 無數한朝鮮蹴球團을 維持하여온 지八年有餘에 白命坤氏의 厚意를힘입어 一九二六年十月에 朝鮮蹴球團이大盤石上에 굿게屹立함을엇아 朝鮮蹴球團뿐아니라一般社會의宿望이든日本遠征을斷行하야連戰連勝 勝勝長驅로그意氣는가히하늘을찌를듯 日本天地에긴蹤跡을냄기고歸國하야온後에도 暗暗裡에또다시蹴球로서東洋에王國!아니世界의王國이라고도認識되는中國에도온갓物議에中心地인上海에遠征을꿈꾸며 손꼽아 기다려기든中以辰年섯달!섯날에偉大한抱負와遠大한理想을가지고白命坤氏監督引率下에 기여히故國을떠나 멀니憧憬하엿든上海로向하게되엿다 新年劈頭라고萬人들의울고웃는……부르즈짐과呻吟의소리가 서울天地의狀態를繼續업시말하것만엇전지이遠征을떠나는때잇서내自身周圍의環境과處地를살펴限업시괴로워든다그것은내가 이遠征을떠나야될가?!그만두어야될가?!하는難問題에서新舊年에對한感想조차생각할餘暇도업시煩悶中에헤매이엇섯다 그러다가結局責任이라는울타리에서(卽法網에서)脫走치못하고 모든것을運命에맛기고Y先生님의 말슴도拒逆하고드듸어나의마음먹은대로 決心과感情의모든私事는다犧牲하고遠征의길을들밟게되엇다 그러나무거운感情은車가 움지기기前瞬間까지도 나를支配하고잇섯다 精神은朦朧하고 두다리는무거워젓다……밤十時廿分京城驛에서일어나는汽笛一聲이 눈이불덩고 고요히잡자고잇는서울長安의空氣를울이고나자만흔先輩와有志들의意味深長한付託과또는勝戰을祝하는 朝鮮蹴球團萬歲聲이『프랏트홈』을떠나게하고마랏슴을나어汽車는굴르기始作하니『京城아!잘잇거라』라는말도 기前에京城의市街는漸漸밤空氣와아울러稀微한속으로사라저버린다 어느듯汽車는漢江鐵橋를通過할때沈默과空想가운데에서 버서나맑은精神을가다듬어 車窓을내다보앗다서녁부터 處女의거름거리가티고요히내리는눈은 아즉도쉬일줄모르고漸漸히 싸히어잇다 다시銳利한感情은舊年을回想케하고新年을追想케하야새삼스런想像으로空想을일으킨다!오날이초하로!一年의生을또한말업시埋葬하고墓穴로向하야나아가는人生!萬人이다새해를깃거하야祝盃를들것만은무엇이그리깃부며무엇이그리반가웟든가무엇을爲하야新年을마지하며 무엇을爲하야舊年을보냇든가?묵은해가넘어가면 따뜻한봄날도멀지안허오고야 말것이다!香氣로운봄날을爲하야 보내볼가?새해가닥치면未來의나라神秘로운一年의生의秘密이展開되나니熱情熾烈에타는生의神秘를爲하야마저나볼가?이러한무실업는생각을한참할때에汽車는벌서水原西湖를지나秋風의高嶺을넘어嶺南의溫氣를맛보여준다

運動界動靜

▲崔長春氏=鴨綠江에서開催되는鮮滿氷上競技大會參加次로二日午後八時京城驛出發

十八個月만에 ◇無頭櫝◇ 죽어서나와

함북무산군읍면남산동구십륙번디안원국(咸北茂山郡邑面南山洞九六安元國)에 집소(牛)는 지금으로부터열려덜날전에송아지를배여해산달이지난사월로인뎡하고잇든바 그달을넘긴후한달두달넘기여의외에지난이십륙일오전일곱시경에송아지를낫다는데일입은또귀와귀사이에잇고보통송아지보담크기는두배이상이나된다는바즉시현장에출장한군수의(郡獸醫)검사를바덧다는데그는아즉자세히말할수업다하며도당국에보고하야도에보내게될터이라더라(무산)

男便의外入을 猜忌하야飮毒
마츰내절명

원산부내 명석동이백삼번디 김종월(元山府銘石洞二〇三金鍾月)의 안해리뎡희(李貞姬)(二)는지난이십구일오후네시경집안사람들의업는틈을타서취잡는약을먹고고민하는것을남편김종월이발견하고부근의사를칭하야응급수당을하얏스나아모효과업시동일오후팔시경에드되어사망하얏다는데 원인은 남편이새로히정부를두고 단이는 관계로그리한것인듯하다더라(원산)

格鬪하고 時計훔처간 대담한도적
맛츰내평양서에잡혀

지난십삼일오전세시경평양부대화뎡목촌시계뎜(木村時計店)에는 진렬장을 돌로파괴하고 진열해두엇든 귀금속 과다수한 금시계를절취하여 가지고다라 나려다가주인에게발각되어일장격투를한끗해타락상시계수종을가진채로도망하여버린 대담무쌍한 일명의도적이잇섯는데 고소를들은평양서에서는 긴급범인을 엄중히수색하든중지난삼십일부내수옥리모음식뎜에서데포하엿는바긔범인은 개천출생 으로지난사월경에평양으로와서이래수십여건의 절도질을한자 이라는바공범자가잇는모양임으로방금각방으로엄중수색중이라더라

黃州에出現한 短刀强盜
동민이데포

황주군 천주면 외하리삼백칠십구번디 신재선(黃州郡天柱面外下里申在善)의 집에는지난이십구일오후 아홉시 삼십분경에약오초가량되는 단도를 가지고 강도한명이 침입하야 주인에게향하야돈을내라고 협박할지음에집에가티잇든식구한명이밧그로나가동리로다니며 도적이들엇다고 외친결과 동리사람들은즉시몽둥이를가지고 오륙십명이모히어 뛰여나가 벌로도망하는강도를 추격하야 잡어서즉시경찰서에서는 방금엄중취됴중이라는데범인은황해도서흥군 세평면(黃海道瑞興郡細坪面)에 본적을두고황주군방에끌삭팔이를하든리원러(李元?)라(황주)

十年前에比하면 對日貿易은大膨脹
二倍半이나激增되어

財務局調査에依하면朝鮮의昭和二年對日本貿易額은六億二十六萬四千餘圓으로此를十年前大正七年의二億五千四百四十七萬八千餘圓과對比하면約二倍半의膨脹이다그中移出增加가特히著하고當時出超一千九百九十三萬一千餘圓에不過하든것이今日에는六千百三十一萬七千餘圓에達하는盛況을呈하얏나從來日本의對外貿易上注目의標的이되든것은對中貿易인바事實上此點은過去의統計를보면明瞭하다明治四十二年外지日本의對外貿易은朝鮮과中國과는큰懸隔이잇서對中貿易의一億二千萬圓에對하야其對朝鮮貿易額은四千萬圓卽三分一에不過하얏든바其後朝鮮內富力이現著히增大한外닭이다今日에는朝鮮對日本貿易은日本對中貿易을優히凌駕하는情勢에잇서朝鮮貿易의良否如何가日本經濟界에及하는影響이자못尠少치안흔것을窺知할수잇다더욱朝鮮對日本貿易額의大正七年以來昭和二年에至하는十個年推移는左와如하더라(單位圓)

	移出	移入	計	移出超過
◇大正七年	一三七、二〇四、八七五	一一七、二七三、四一三	二五四、四七八、二八八	一九、九三一、四六二
◇大正十年	一九七、三九二、六四六	一五六、四八二、五七三	三五三、八七五、二一九	四〇、九一〇、〇七三
◇大正十三年	三〇六、六六〇、〇一三	二一一、八一七、〇二六	五一八、四七七、〇三九	九四、八四二、九八七
◇昭和二年	三三〇、七九一、一一四	二六九、四七三、八二七	六〇〇、二六〇、九四一	六一、三一七、二八七

一月中 手形交換減少

京城手形交換所調査=一月中京城手形交換高는九萬一千四百二十枚五千二百四十九萬一千餘圓으로前月中에比하야枚數三萬四千五百六十九枚金額一千九百九十八萬七千圓으로減하고더욱前年同期에比하면枚數千九百九十八枚를減하고金額三百六十六萬四千圓의增加이다一月中交換種類는左와如하더라(單位千圓)

證書種類	枚數	金額
小切手	[illegible]	[illegible]
送金爲替手形	[illegible]	[illegible]
約束手形	[illegible]	[illegible]
政府預金小切手	[illegible]	[illegible]
郵便爲替證書	[illegible]	[illegible]
公債券同利札	[illegible]	[illegible]
雜證類	[illegible]	[illegible]
合計	[illegible]	[illegible]

總督府에서는 朝鮮內買上을豫想
◇…諸般事項을調査中이라고

總督府는朝鮮米買上의準備行爲로朝鮮內에서買上할境遇를豫想하야倉庫의調査를하는바朝鮮內에서는格納할倉庫는업다더욱一時朝鮮內에保管하얏다가國立倉庫에入할터임으로買上米는各集散地의在庫米가大部分인데買上後一時的保管은不可能치안타朝鮮內에서買上이라면生產者로서는買할수업다朝鮮米買上의境遇朝鮮內에서買上하면日本에서買上하는것과의效果에對하야는大差가업다는說도잇스나朝鮮內에買上하는便이效果는크다는有力說도잇더라

預金利下의 餘地殆無
日銀利下도難望
◇井內鮮銀理事 談

金融의緩漫은益益甚하야東京一流銀行等은預金利下를斷定한以上內에서各銀行의생각대로利下하기로되엇다一方朝鮮에서도거의回收만으로資金의新需要가起하지안어매우金融緩漫의狀勢인바朝鮮의預金利率을如何히할가에對하야井內鮮銀理事는말하되

此以上預金利下는甚히困難한事情에잇다即貸出方面에서는依然資金偏在에基한部分的變態의緩漫을脫치못하야貸出에對하야는放資口가업고短期資金의適當한運用物件은거의缺乏한狀態로實行金利도此에伴하야漸次低下함으로預金과貸出利率의利差는非常히縮少되엇슴으로銀行의自營上利下는困難하야各銀行이모다協定利率以下로通知當座等各銀行이各各適當히按配하기로하얏다朝鮮으로서는그다지注目할資金의需要도업스나手許는모다潤澤한바預金은日本만큼潤澤치못하다朝鮮米를豫想하야서의資金需要도目前에잇서日本과如히協定以下의加減을할지의如何는疑問이다또日銀利下라는것도此를引下하면預金利下라는것도此以上利差가縮少하야銀行의支撐하야갈수업다하야預金利下의餘地는업다此以上利下를하야通貨의膨脹이잇게하는것은그다지조흔것이아닌故로日銀利下는아마實現치안켓다고생각한다云云

殖銀利下는 時期問題
回收良好로 資金이殘餘

殖銀의不動產金利引下는이미決定하고다만實施時期如何가남엇슬뿐으로殖銀當局도時期問題라고하는데今回金利引下는金融緩漫에因한金利低下의結果高利借換을希望하는傾向이相當히잇고商業資金即短期債務보다長期로乘替한固定的의것又는土地建物資金其他勸業貸出의回收가意外로良好하야手持資金의處分難에陷하얏고新規貸出은金利低下를豫想함으로現行率로借入을하지안는傾向도잇서及其利下를斷行할決心을한듯하며短期보다長期로乘替하는것은現著하지는안흐나例年보다는幾分만허진模樣으로金融緩漫으로부터온現象이라

殖銀配當復活?
不遠間重役會에서決定

殖產銀行의今期配當은數日中에重役會를開하고決定할터인바日本特銀의配當復活이多少實行되어勸業銀行도配當復活에對하야이미大藏省의諒解를得한模樣임으로殖銀도或은今期부터九分으로復活하게될지도不知이라고觀測한다 그리고一部識者中에는特銀의配當復活에反對하는者도잇스나特銀中에서도內容의不良한것은如何튼內容에何等減配의必要가잇는것은말하자면附合減配임으로언제든지不良銀行의附合을免하려면株主가承服치안는바일뿐아니라銀行自體의信用에도關係가잇슴으로此際配當復活은當然하다하는바總督府에서도殖銀配當復活에는反對치안을模樣이더라

日本財界近況
松本理財課長 談

歸東中이든松本理財課長은去三十日夜歸任하얏는바日本財界의近況에對하야左와如히말하더라

日本에서는依然金利는低下의趨勢에잇고債券市場과如한事情에서자못有利케되어廿五日發行한拓殖債券과如함도應募成績이非常히良好하엿다딸아日銀利下도자못濃厚케된狀況이다日本金融市場의狀勢가右와如한故로東拓、殖銀의不動產貸付金利引下도考慮케된바이다漢城銀行과商業銀行의合倂이流布된다는바漢銀의整理도매우進捗되어잇슴으로目下狀勢로는其必要도업슬것이라고생각한다金融制度調查會事業은三年計劃으로遠大한計劃으로하는故로決코遲延云云의非難은不當하다決定한事項만은別로着着實現하야가는바이다二年度豫算에計上한新規事業은大部分責任支出或은追加豫算에計上할方針으로目下草間局長이大藏省과折衝中이다더욱今回는預金部로부터移民費八十萬圓金組長期資金二百萬圓의融通을受하기로諒解를得하엿다

期米

仁川期米 一日

	再昨後止	今後止	比較
當限	—	—	—
中限	—	—	—
先限	[illegible]	[illegible]	[illegible]

前場小軟

今朝阪地는四十五丁上鞘인三十一圓六十九錢으로新甫四限이發會되고當地는六十四丁上鞘인二十八圓에發會된後〇五錢外지續高하엿스나朝鮮米買上難의說이濃厚하야俄然軟態에傾하자阪地亦小落을報하야畢竟二十七圓八十錢四의最低로場을止하엿는데高低의差는二十一丁이며阪仁의鞘는三百七十五丁이더라

上納發會後 買氣稍히減衰

新甫四限은一般의預測과如히六十四丁의上鞘인二十八圓에發會하야〇五錢外지續高하엿스나朝鮮米買上難의說이傳播되어俄然買氣를減退함과如하다實로一月以來의各市場은稀有의豊作임에도不拘하고다만政府調節의期待로遂次擡頭하야可觀할만한

米豆餘話

▲朝鮮에米穀法第二條適用은容易하나第一條의適用은難하리라고 그러면外米關稅引上은容易하지만朝鮮米의買上은難하리라는模樣인가?▲果然買上을아니하는데는企待하든朝鮮農家는可謂逐鷄望籬之格이니何益고大勢如何에放任할수밧게▲그러나今一日에開하는日本米穀委員會의結果가마치엇더할지第三次買上을百萬石으로決定한다하면그餘風이朝鮮에도미칠터이지▲一月에入한以來로金融의緩漫을呈한다고此가事實이면朝鮮米三十萬石을買上하는그强材만못할터이지何如間今後大勢는그다지悲觀할것이업슬듯

押도업시二十八圓에서바닥이되엇다그러나朝鮮米의買上이實現되지못하는同時에阪仁의鞘를免치못하는것도多少反落을또한豫期할수잇스며悲觀一段이好機로認하는朝鮮米濃厚家의實物이一時輻湊할것이오一段瓦落을免치못하리라는바實로政府當局者의態度如何에注目을要할바이라고云云

米質의關係로 朝鮮米買上疑問

昨今朝鮮米의買上說이益益濃厚하야第三次買上을百萬石으로한다假定하면日本市場에現하는一千六七百萬石中朝鮮米의數量이六百萬石假量인即日本米의三分一임을엿보아朝鮮米도買上하리라면百萬石의三分一을買上하리라는情報가잇다果然今一日에開催되는日本米穀委員會의決議가何如히될지는一般의注目을엇으는바인데一部의提唱에依하면朝鮮米의大部分은乾燥가不良하야變質키易한弊가多함으로設或買上을한다할지라도六七月頃變質期에入하야拂下치아니치못할수업슴으로잘아니買上을아니할지도亦未知이라고云云

後場續軟

	當限	中限	先限
一節	[illegible]	[illegible]	[illegible]
二節	—	[illegible]	[illegible]
三節	—	[illegible]	[illegible]
四節	—	[illegible]	[illegible]
五節	—	[illegible]	[illegible]
六節	—	[illegible]	[illegible]
七節	[illegible]	[illegible]	[illegible]
八節	—	[illegible]	[illegible]
九節	—	[illegible]	[illegible]
十節	—	[illegible]	[illegible]

前場

	當限	中限	先限
一節	[illegible]	[illegible]	[illegible]
二節	[illegible]	[illegible]	[illegible]
三節	[illegible]	[illegible]	[illegible]
四節	[illegible]	[illegible]	[illegible]
五節	[illegible]	[illegible]	[illegible]
六節	[illegible]	[illegible]	[illegible]
七節	—	[illegible]	[illegible]

各限倭合 前場

▲賣方 ▲買方 (當限·中限·先限) [illegible]

取調高 帳入價 出來高 [illegible]

大阪期米

合計	五五三〇〇〇石
累計	三一九三四〇〇〇石

前場

	當·中	止
一節～五節	[illegible]	[illegible]

後場

	當·中	止
一節～六節	[illegible]	[illegible]

大阪氣配 三十一圓三十七錢

各地期米

	前場	後場
東京	[illegible]	[illegible]
兵庫	[illegible]	[illegible]
下關	[illegible]	[illegible]
桑名	[illegible]	[illegible]

仁川現物市場

四等(玄米三等)	二六、九〇〇
同	二六、四〇〇
無檢査米一等精白米	二四、二〇〇
在來正租	二九、〇〇〇
改良正租	一七、九〇〇
鐵山大豆	一八、一〇〇
長淵大豆	一七、八〇〇
金汁大豆	一七、七〇〇
海州大豆	一六、六〇〇
天安大豆	一六、四〇〇

大豆
前場强硬

昨前場十八圓四十二錢에場을止한大豆는今朝에入하야先限은十八圓四十錢에場을始하야四節에十四錢으로場을止하고中限은十八圓四十錢一本으로止場하엿는데大豆는아즉도結氷期임으로產地出廻가容易치못하야期米의小潑에도不拘하고자못强味를帶하엿더라

仁川大豆市勢 前場

	當限	中限	先限
一節	—	—	一八、四〇
二節	—	—	[illegible]

株式

京取 一日

	後場 當限	中限	先限
一節	—	—	[illegible]
二節	—	—	[illegible]
三節	—	—	[illegible]
四節	—	—	[illegible]
五節	—	—	[illegible]
六節	—	—	[illegible]

京取短期取引

株名	前寄	大引	後寄	大引
京取	—	—	[illegible]	[illegible]
鍾新	—	—	[illegible]	[illegible]
大新	[illegible]	[illegible]	[illegible]	[illegible]
東新	[illegible]	[illegible]	[illegible]	[illegible]

前場小戻
入超半減으로 押目買氣小現

鍾新 二〇低 東新 八〇高 大新 四〇高

今朝前場은多少押目買氣가刺戟되어小戻하야東新은百七十二圓三十錢寄後三圓丁으로昻進하얏다가二圓六十錢大引이고大新은九十圓七十錢寄後同步로四十錢大引이엇고鍾新은百三十七圓丁步로六圓七十錢이더니八十錢大引이고安取는九圓丁步一本이엇고京取는六十二圓丁寄一本이어不成이더라

隋氣滿滿場面

日本은總選擧에人氣를빼앗겨各市場은氣薄한商情을持續하는바더욱當限落을念慮하야若當限의實彈化와相談하야東新相場은現株騰迫으로伸力이減殺되다然이나買方은現在會社의高價行滿로今後一流採算株에對하야는金利低에依하야有力한買物이잇서繼續投機株의人氣가지도刺戟하리라고企待하나此亦疑問인外닭에隋氣가滿滿하다

前場諸株歩調

▲鍾新 [illegible] ▲大新 [illegible] ▲東新 [illegible] ▲安取 [illegible] ▲久原 [illegible]

立直은難期이더라

後場續騰
押目買氣刺戟 諸株繼續上伸

京取 三〇高 東新 一三〇高 大新 九〇高 久原 五〇高

後場은押目買氣依然熾烈로東新은百七十三圓十錢寄後九十錢으로續騰大引하고大新은九十圓九十錢寄後一圓三十錢으로上伸하야大引되고京取는二十五圓五十錢步로六十錢으로大引하고久原은六十三圓五十錢大引一本이더라

綿絲低의威脅

世界的紡績의操短으로米棉의需要가現著히減退하고一方越綿이多하야米棉은多大한供給過多가될形勢임으로一昨年의最低價와前年의最高價와의平均價十八仙을드되어打破하고十七仙台로漸落하야將來米綿은十四五仙을豫想하는人氣가되엇슴으로原料低의脅威가意外로相場에反響을與한다何如間四國事情이아즉도相場의恢復을牽制함으로容易히立直은難期이더라

後場諸株歩調

▲京取 [illegible] ▲大新 [illegible] ▲東新 [illegible] ▲久原 [illegible]

大阪短期株式

株名	取組	前寄	大引	後寄	大引
大新	[illegible]	[illegible]	[illegible]	[illegible]	[illegible]
鐘新	[illegible]	[illegible]	[illegible]	[illegible]	[illegible]
久原	[illegible]	[illegible]	[illegible]	[illegible]	[illegible]
東新	[illegible]	[illegible]	[illegible]	[illegible]	[illegible]

取調代引算定日步

京取	[illegible]
東新	[illegible]
大新	[illegible]

大阪短期歩調

▲前場鐘新 [illegible] ▲前場久原 [illegible] ▲前場東新 [illegible] ▲後場大新 [illegible] ▲後場鐘新 [illegible] ▲後場久原 [illegible] ▲後場東新 [illegible]

出來高 ▲長期合計 [illegible] 累計 [illegible] ▲短期合計 一九二二〇〇 累計 [illegible]

大阪長期株式

株名	前寄	大引	後寄	大引
鐘紡	[illegible]	[illegible]	[illegible]	[illegible]
同新	[illegible]	[illegible]	[illegible]	[illegible]
大株	[illegible]	[illegible]	[illegible]	[illegible]
同新	[illegible]	[illegible]	[illegible]	[illegible]
日臺	[illegible]	[illegible]	[illegible]	[illegible]
久原	[illegible]	[illegible]	[illegible]	[illegible]
同新	[illegible]	[illegible]	[illegible]	[illegible]
郵船	[illegible]	[illegible]	[illegible]	[illegible]
同新	[illegible]	[illegible]	[illegible]	[illegible]

朝鮮銀行券

發行高 [illegible] 準備高 [illegible]

日本銀行券

發行高 [illegible] 準備高 [illegible] 保證發行 [illegible] 限外發行 [illegible] 貸出高 [illegible]

海外經濟

倫敦銀塊	二十六片四分一
英米爲替	四弗八仙三分五
米印	三十五錢高
米棉	一四六弗
紐育銀塊	五十六仙四分三
對米爲替	四十六弗八分七

綿絲

大阪三品

月限	前付	前止	後付	後止
二月限	[illegible]	[illegible]	[illegible]	[illegible]
三月限	[illegible]	[illegible]	[illegible]	[illegible]
四月限	[illegible]	[illegible]	[illegible]	[illegible]
五月限	[illegible]	[illegible]	[illegible]	[illegible]
六月限	[illegible]	[illegible]	[illegible]	[illegible]
七月限	[illegible]	[illegible]	[illegible]	[illegible]
八月限	[illegible]	[illegible]	[illegible]	[illegible]

橫濱生絲 後場

當限	[illegible]
先限	[illegible]

延取引

群山 賣買高 一萬二千二百石

	寄付	前止	高値	安値
二中	[illegible]	[illegible]	[illegible]	[illegible]
二末	[illegible]	[illegible]	[illegible]	[illegible]
三中	[illegible]	[illegible]	[illegible]	[illegible]
三末	[illegible]	[illegible]	[illegible]	[illegible]

大邱 賣買高 二萬六千二百石

	寄付	前止	高値	安値
改良	[illegible]	[illegible]	[illegible]	[illegible]
神力	[illegible]	[illegible]	[illegible]	[illegible]
二中	[illegible]	[illegible]	[illegible]	[illegible]
二末	[illegible]	[illegible]	[illegible]	[illegible]
三中	[illegible]	[illegible]	[illegible]	[illegible]
三末	[illegible]	[illegible]	[illegible]	[illegible]

釜山 賣買高 四千二百石

	寄付	前止	高値	安値
改良	[illegible]	[illegible]	[illegible]	[illegible]
神力	[illegible]	[illegible]	[illegible]	[illegible]
二中	[illegible]	[illegible]	[illegible]	[illegible]
二末	[illegible]	[illegible]	[illegible]	[illegible]
三中	[illegible]	[illegible]	[illegible]	[illegible]
三末	[illegible]	[illegible]	[illegible]	[illegible]

京城綿糸布市勢

▲布組 ▲絲組

太極星	[illegible]	三星	[illegible]
不老草	[illegible]	山人蔘	[illegible]
三神山	[illegible]	雙龍	[illegible]
三A	[illegible]	人蔘	[illegible]
大A	[illegible]	金剛山	[illegible]
長鼓	[illegible]	籠鶴	[illegible]
銀鈴	[illegible]	龍	[illegible]
雙口	[illegible]	花	[illegible]
扇面(十六手)	[illegible]	雙女	[illegible]
飛犬(十六手)	[illegible]	世界鳥	[illegible]
▲晒金布	[illegible]	鶴手	[illegible]
▲晒木棉	[illegible]	鶴	[illegible]
金鷹	[illegible]		
竹紅	[illegible]		

朝鮮日報

愛讀諸氏에 謹告!!

配劑의 正確과

藥効의 卓越나

行賣의 激增은

口中胃腸內殺菌劑(衛生口錠)

カオール의 誇張헐바

이며 本劑藥効의 生命은 諸位의 口에 空氣又는 飲食物을 通하야 浸入하는 故로 病菌을 滅殺함을 目的삼어서 配劑하여잇사오니 諸位는……外出의 時……飲食의 後……에는 必히 本劑를 口中에느어 病氣에 걸이지 안토록 操心하시기 바람니다 病氣는 社會的으로 罪惡이며 個人으로서도 最大의 不幸임니다

가오-루의 配劑의 其効用

製劑顧問 博士 松尾 道

一、口中及體內殺菌劑

空氣又는飲食物과共히口腔으로侵入하야來하는黴菌、即지부스、虎列剌、流感、結核菌等其他의病菌病毒을口中並히胃腸內에서完全히殺菌하야此等傳染病을豫防함

二、健胃整腸劑

胃를健全히하야且其消化力을亢進하며食欲을增進하야下痢、霍加答兒等에整腸劑는殺菌劑와相互協力하야此를治療함

三、强壯及興奮劑

身體를强壯하게하야特히心身의疲勞沈衰하는時에는各機能을興奮하게하야氣力을回復旺盛케함

四、清涼及美音劑

口特有의芳香임으로口中의惡臭惡熱을除하며、祛痰劑는咽喉의乾燥를潤하며、音聲을美化하야따라서精神을爽快케함

◎故로 諸位의 保健을 爲하야

- ◆惡疫流行의時　◆飲食의後
- ◆他人의接할時　◆汽車電車의乘時
- ◆執務勉强의時　◆遠足運動의時
- ◆口中의臭惡時　◆酒煙에接할時
- ◆禁煙을望한時　◆音聲을使用時
- ◆氣分이惡한時　◆疲勞하는時

가오-루의二三粒을잡수시요 本劑를잡수시면맛쓰크양조의必要도업는同時에心身을爽快케하야胃腸을健全이하는効가잇슴니다

杳누러 直히 常用하시오

▽가오-루는全國到處의有名藥店에잇슴니다

定價
袋入 十錢
容器付入用 [illegible]
懷中ポケット [illegible]
丁子形 [illegible]

本舖 株式會社 安藤井筒堂 藥品部
東京日本橋區水天宮前
電話浪花(66)二四四五番 二四四六番